

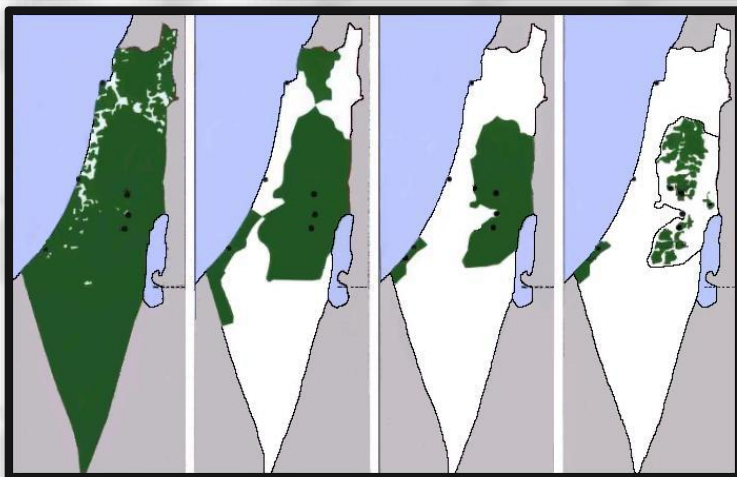

# LA STORIA DELLA

# PALESTINA



# IN IMMAGINI

Presentazione  
succinta

**Questa presentazione vuole far conoscere i fatti storici salienti della Palestina e le peripezie del popolo palestinese.**

**Questa presentazione non vuole essere un atto di accusa verso gli ebrei che pure hanno sofferto molto, nè contro il popolo israeliano.**

**Le persecuzioni e soprattutto l'olocausto, in cui perirono circa 5,5 milioni di ebrei, ha condizionato in misura notevole gli ebrei e conseguentemente gli avvenimenti in Palestina, complicando assai il quadro politico, i rapporti con i palestinesi e con la comunità internazionale.**

**Doverosamente si deve distinguere tra ebrei in generale e sionisti e/o israeliani direttamente responsabili delle sofferenze del popolo palestinese.**

**Da notare che nell'ambito di questa storia della Palestina con la parola «ebrei» o «Jews» sono intesi gli ebrei sionisti.**

**Senza giustizia non può esserci pace, ma solo una tregua.**

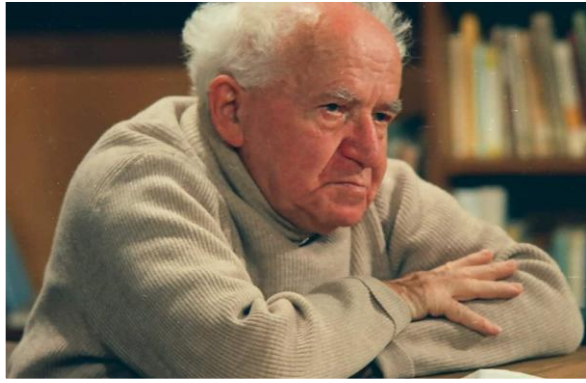

**Ben Gurion 1886 - 1973**

Primo ministro di Israele  
1948 - 1953 e 1955 - 1963

"Noi scacceremo  
gli Arabi  
e prenderemo il  
loro posto".

**Un classico caso  
di colonizzazione  
di insediamento**

\*Lettera di Ben Gurion scritta nel 1937 a suo figlio.

3

È molto importante studiare la storia della Palestina per capire cosa è successo e sta succedendo in Palestina (Ilan Pappé). <https://www.youtube.com/watch?v=ug45Mv1eaL0>

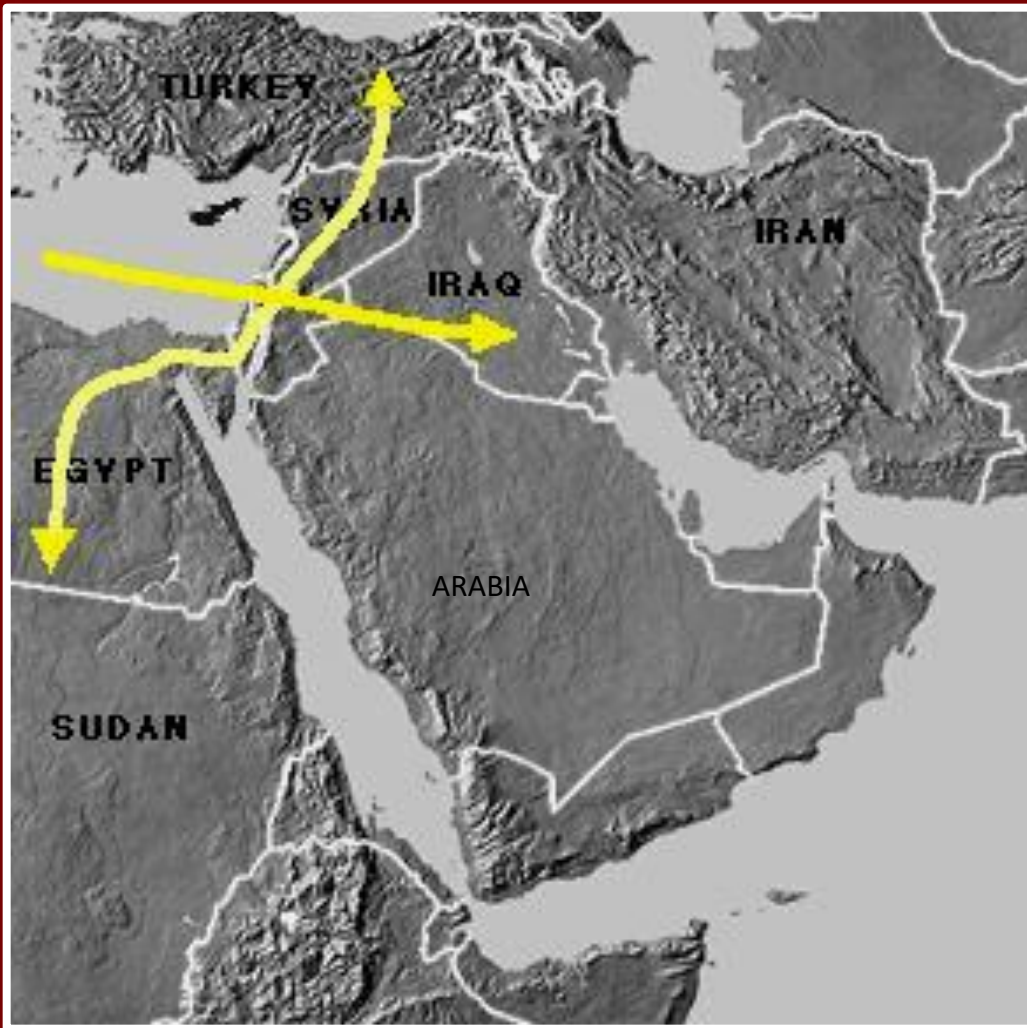

## La Palestina: nodo strategico ambito

Passaggio  
obbligato tra:

- Africa e Asia
- Africa e Europa
- il Mediterraneo e l'Oriente



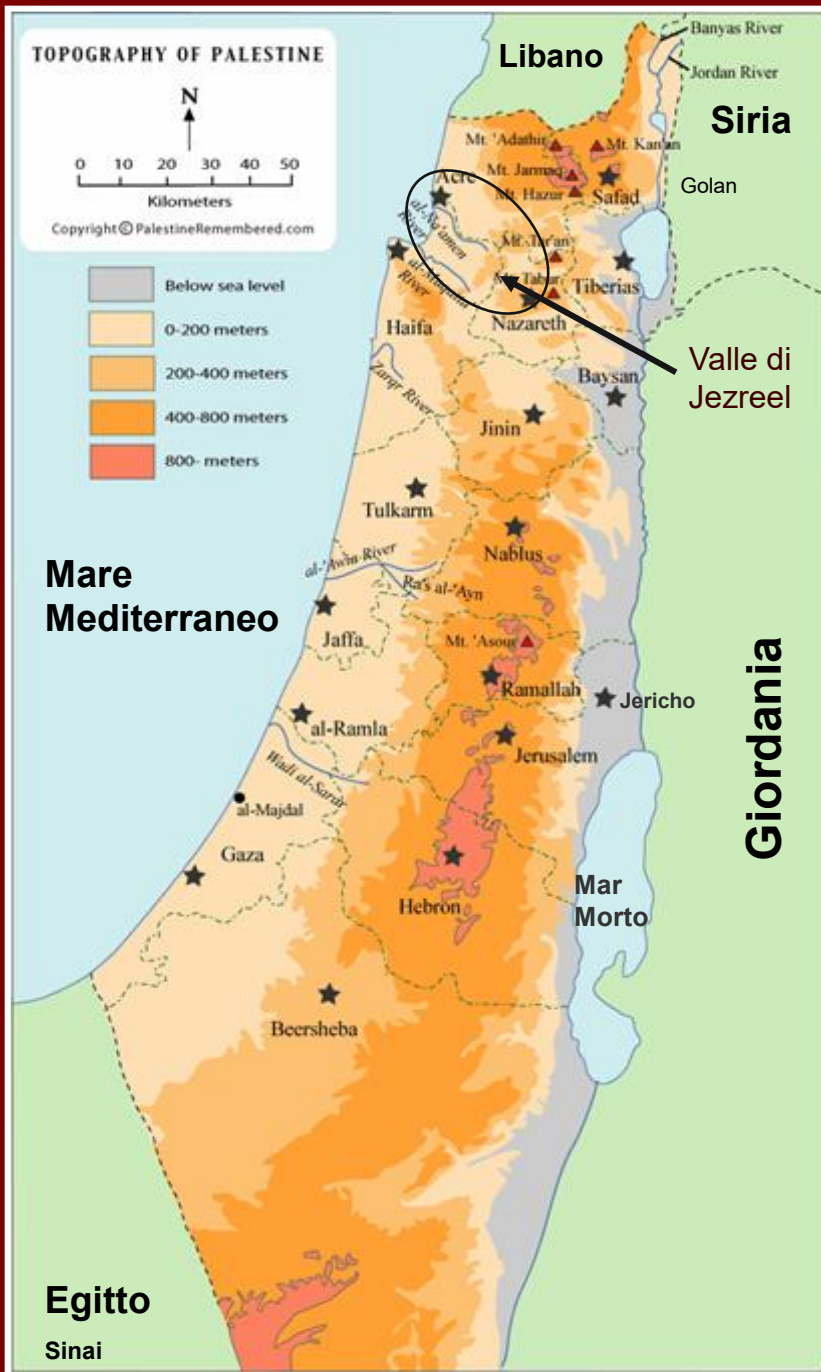

## Palestina

La topografia mostra la pianura costiera fertile e irrigata dall'acqua che scende dai rilievi montuosi

5

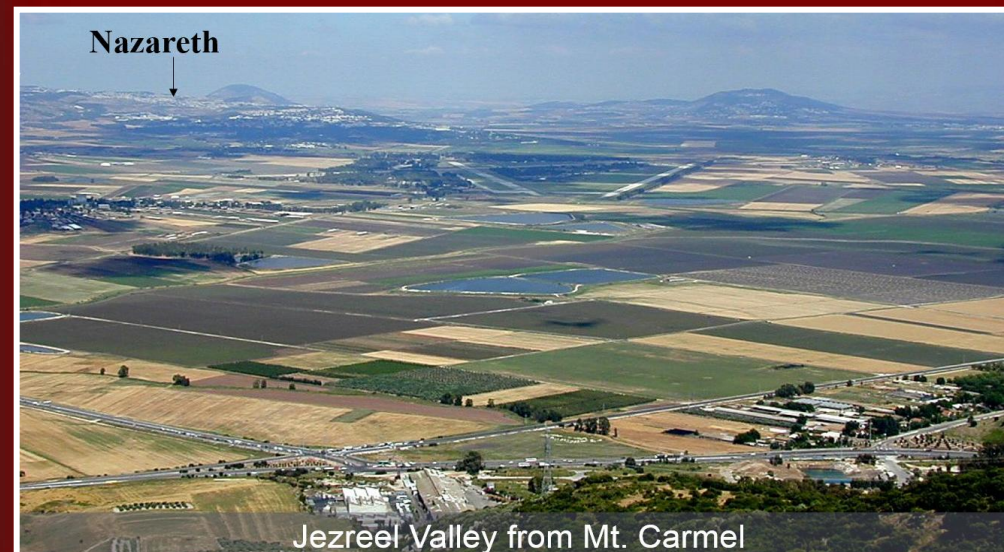



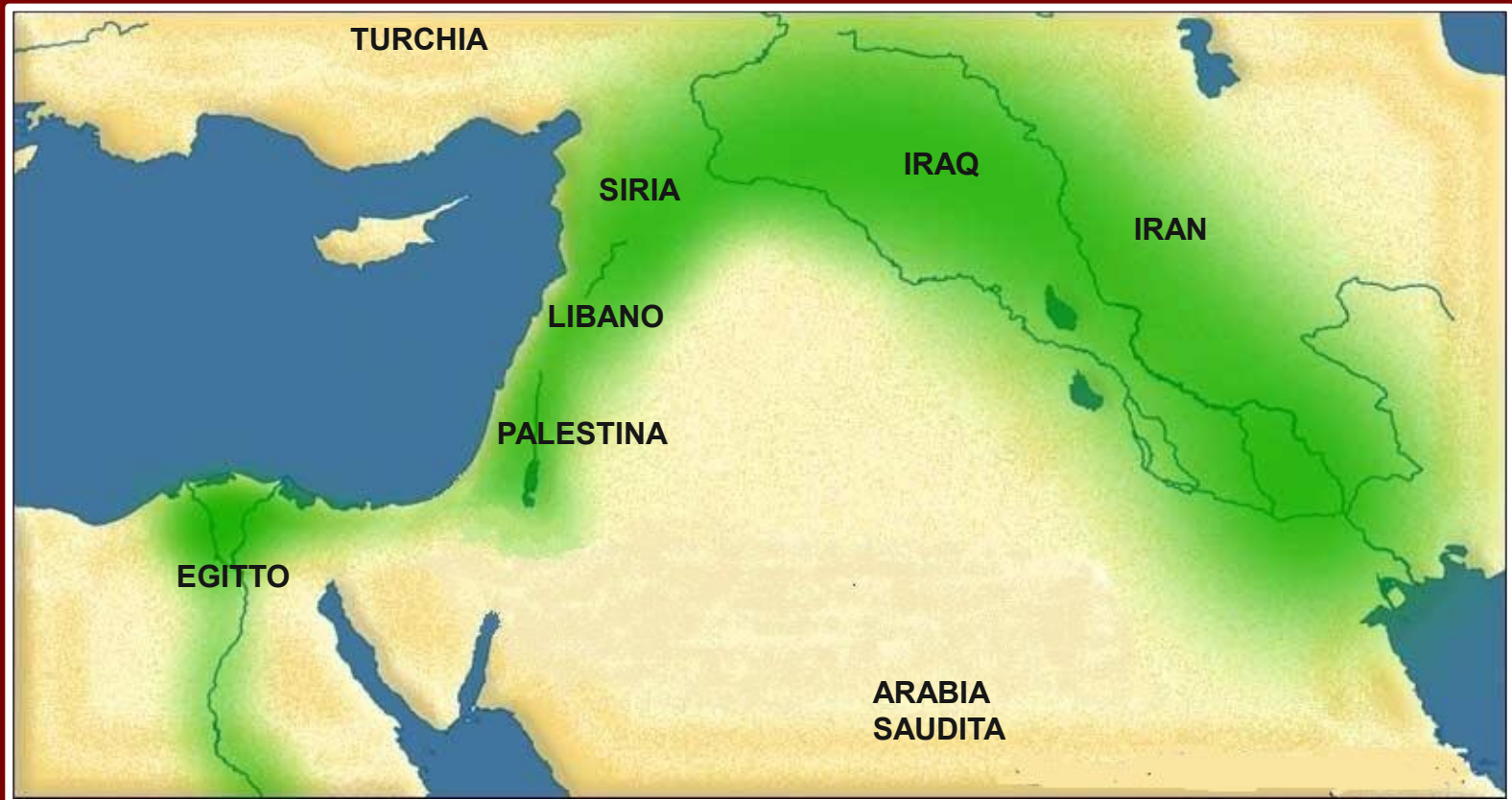

**La Palestina è nella mezzaluna fertile del Medio Oriente**

6

C'è terra coltivabile e acqua in abbondanza.



**La costa al Nord della Palestina**





## La valle del Giordano

Sullo sfondo l'altopiano della Giordania.  
Le macchie bianche sono le serre delle colonie israeliane.



Gli israeliani sfruttano le terre  
palestinesi a fini turistici.

**Mar Morto**

9





## Tel Aviv oggi



Quello che rimane di Jaffa



Circa **7000** anni fa i Cananei, primi abitanti della Palestina, fondano pure la città di Jerico.

**La terra dei Cananei  
circa 5000 anni fa  
(3000 av.G.C. – 1468 av.G.C.)**







**1800 a.C.**

**Sulla via per l'Egitto Abramo attraversa la Palestina.**  
(Versione biblica)

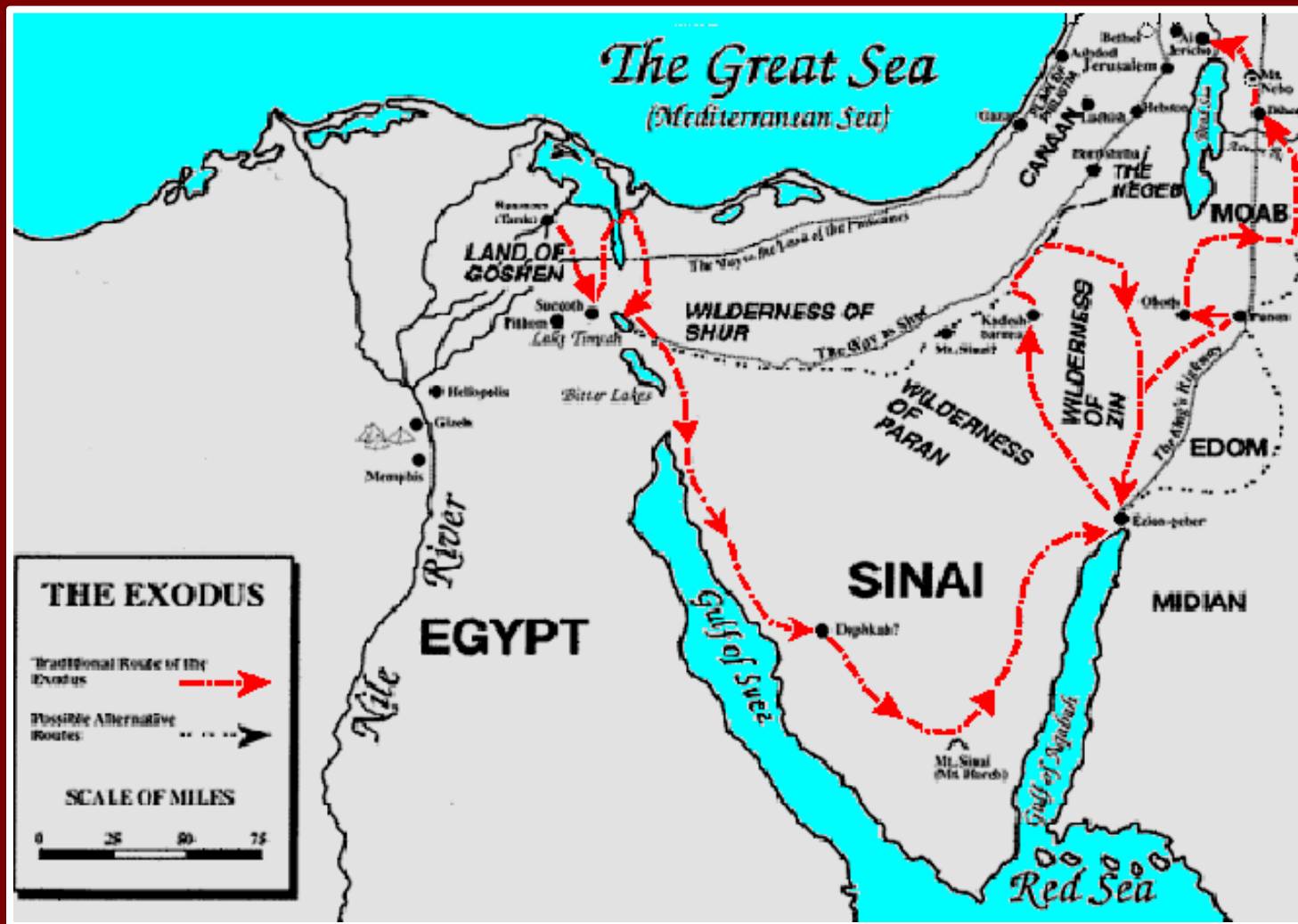

## Versione biblica

Secondo alcuni ricercatori moderni non ci fu un esodo ma probabilmente solo una fuga di piccoli gruppi di oppositori al regime faraonico e che in Cananea si unirono alle tribù colà residenti.

**Circa  
1250 a.C.**

Gli ebrei fuggono dall'Egitto e rientrano in Palestina dove massacrano molti cananei, fenici e filistei, quest'ultimi pure arrivati in quel periodo. I sacerdoti ebraici dell'epoca dissero che la Palestina era stata promessa da Dio agli ebrei. Probabilmente fu solo un trucco per indurre le tribù ebraiche ad insediarsi nella fertile Palestina.

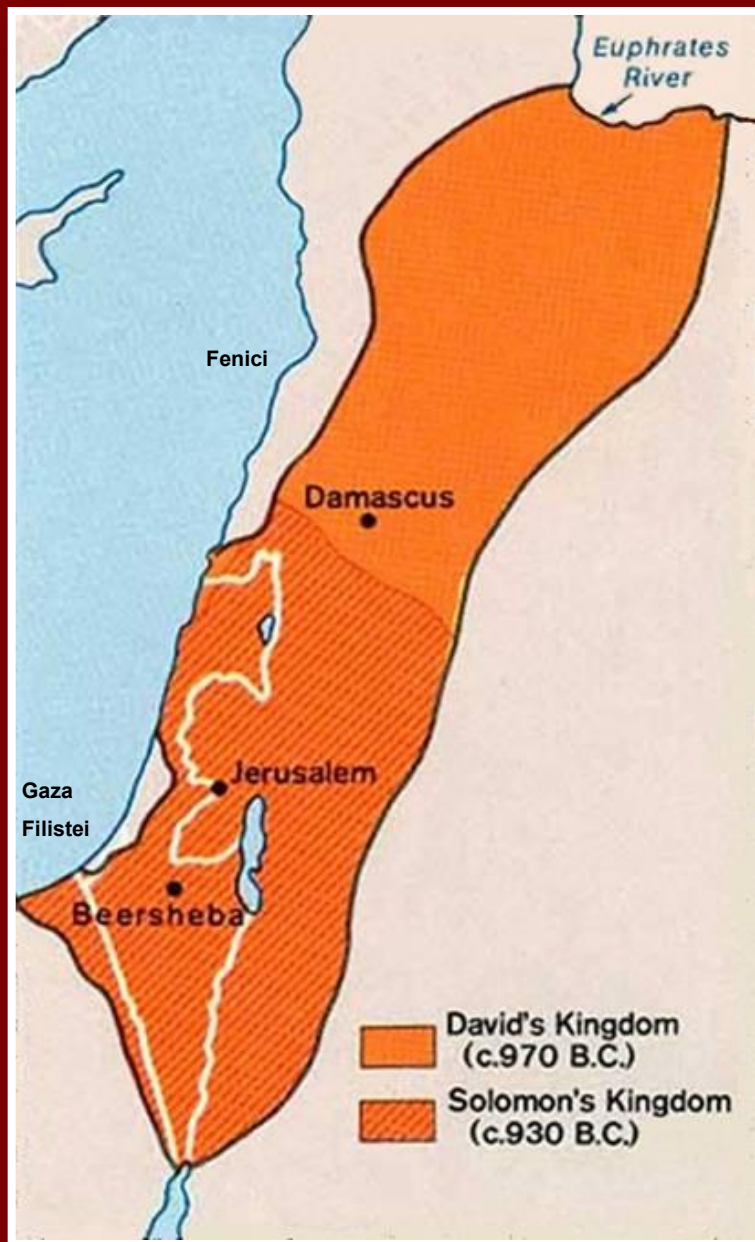

## Gli Ebrei in Palestina

### I regni di Davide (970 a.C.) e di Salomone (930 a.C.)

Secondo alcuni ricercatori moderni i regni ebraici furono solo dei piccoli domini tribali e Gerusalemme poco più di un villaggio.



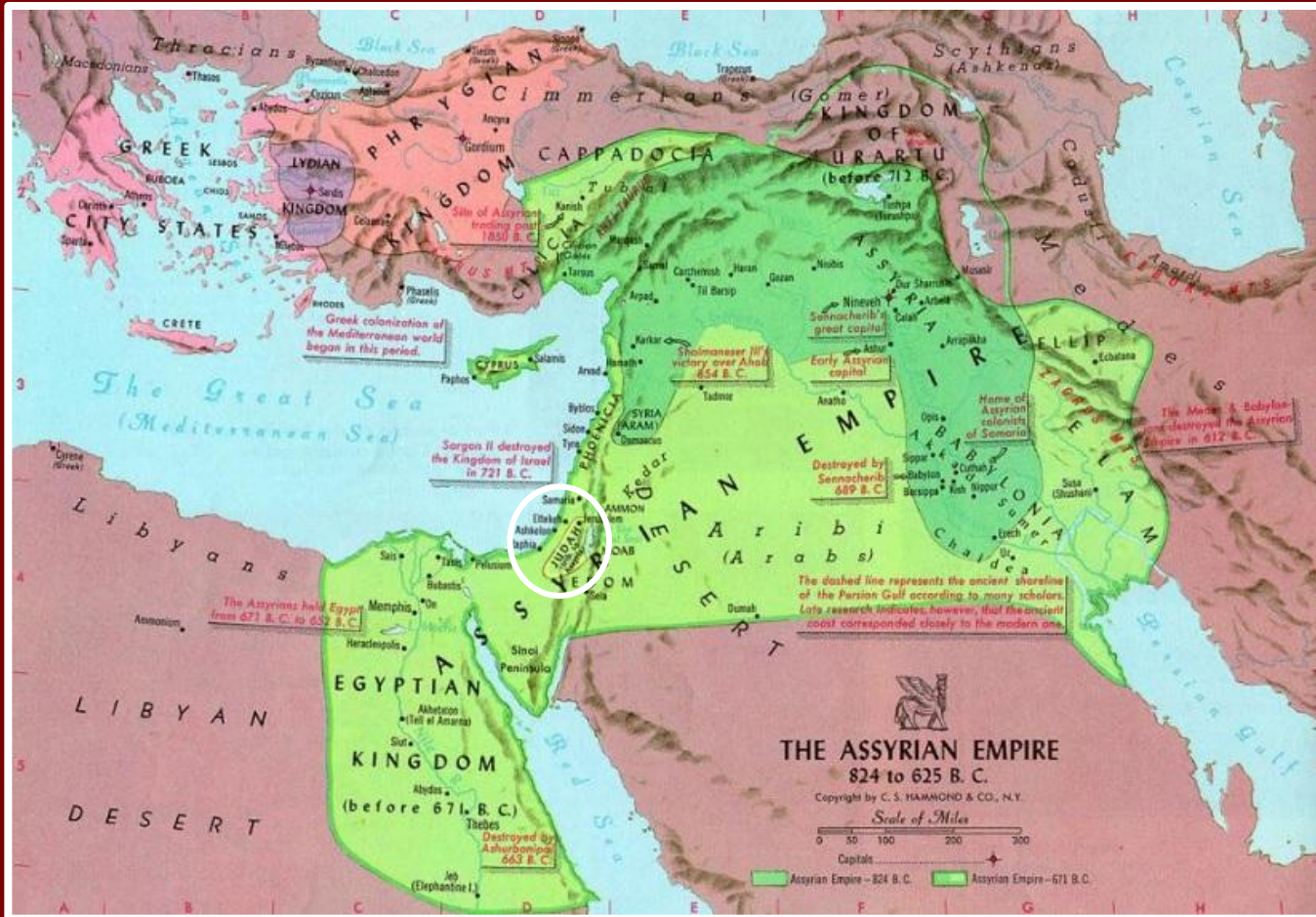

15

Assurbanipal

## Gli Assiri 733-721 a.C.

Gli Assiri, popolo della Mesopotamia, sconfiggono gli Ebrei del regno di Israele e ne deportano una parte in Mesopotamia.







## L'impero babilonese

### I babilonesi - 597 a.C.

I Babilonesi (oggi Iracheni), popolo della Mesopotamia e successori degli assiri, conquistano anche il regno di Giuda, distruggono il I. tempio e deportano molti ebrei a Babilonia.



Babilonia (modellino)



La deportazione degli ebrei



**Ancient Near East**  
empires from 700-300 BCE



Ciro 17



**I Persiani**  
**539 a.C.**

**Ciro il Persiano libera gli ebrei** ma solo la tribù dei Giudei ritorna in Palestina che in seguito è dominata dai Persiani (ora iraniani). In quell'epoca fu costruito un tempio minore. Secondo alcuni ricercatori moderni l'origine della religione ebraica risale a questo periodo.



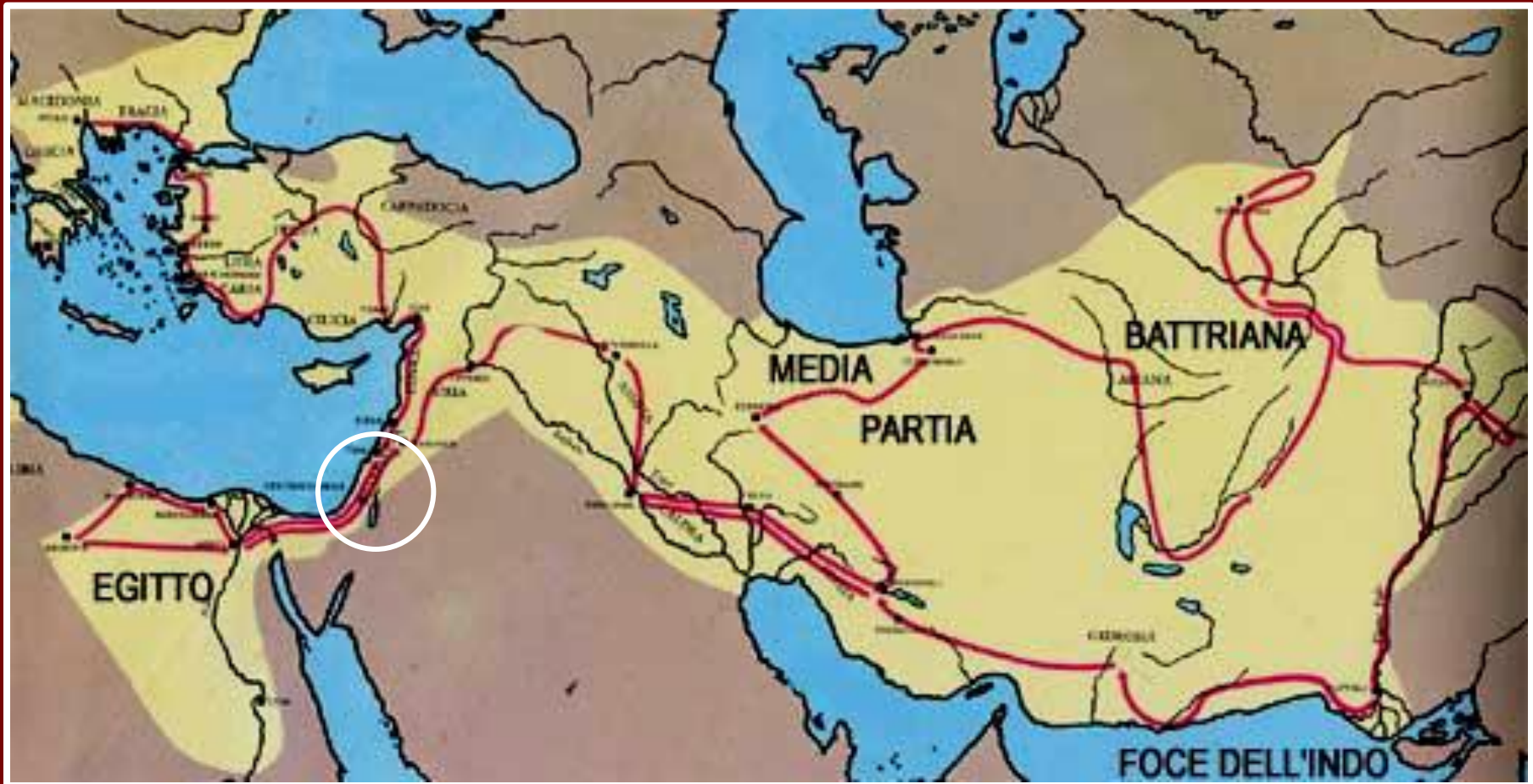

## I Macedoni - 322 a.C.

Dal 322 a.C. la Palestina cade sotto il dominio dei Macedoni (greci) guidati da Alessandro Magno che si costruisce un immenso impero.

18

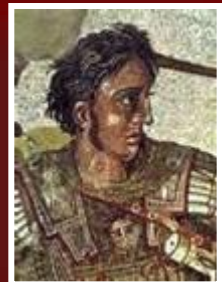



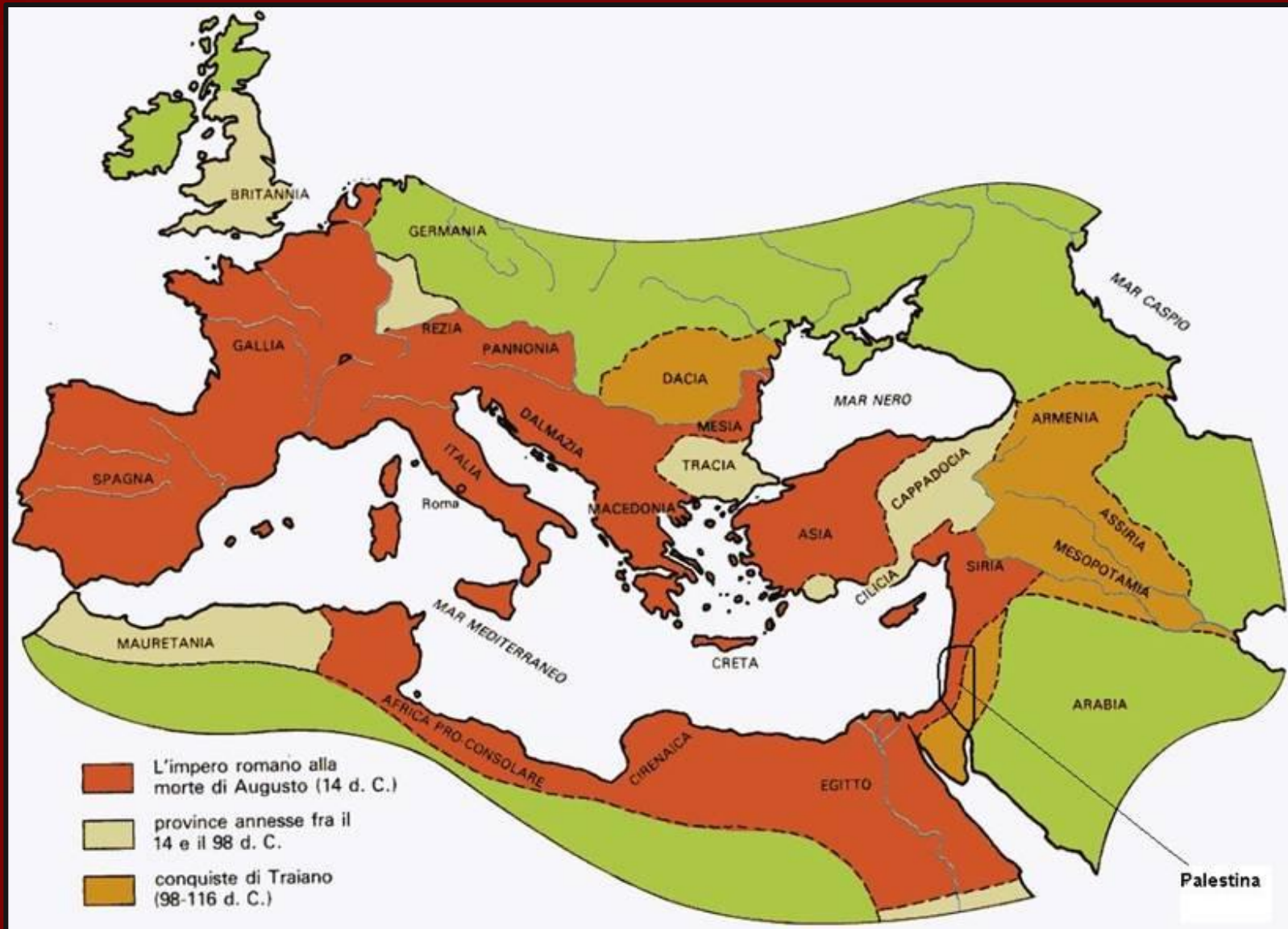

## I Romani 14 - 116 d.C.

19

Nel 135 d.G.C. gli ebrei vengono sottomessi definitivamente e parzialmente dispersi nel mondo. Secondo ricercatori moderni la presenza degli ebrei nel mondo era invece dovuta al proselitismo.



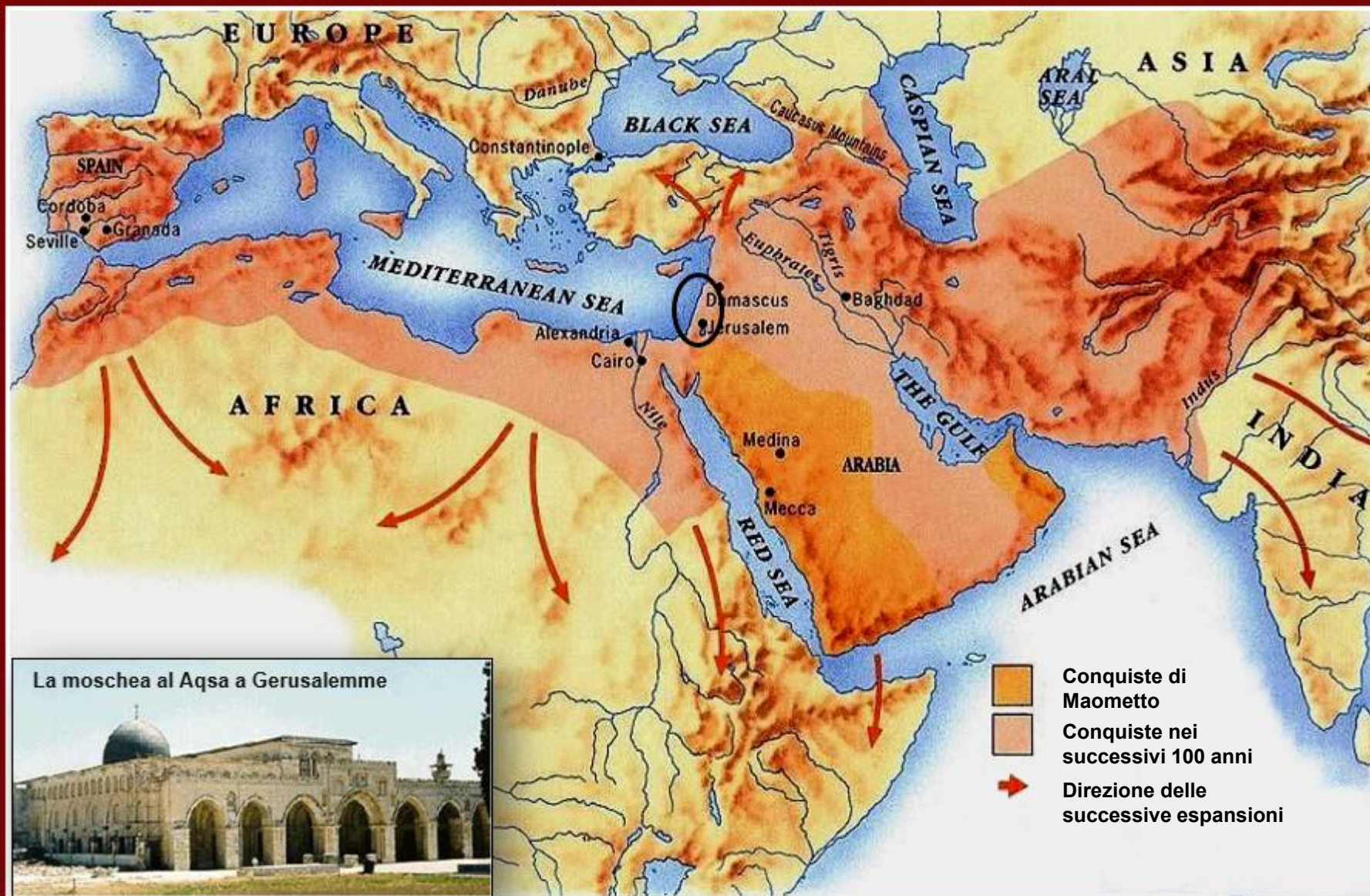

Dal 632 d.C. al 1260 d.C. la Palestina fa parte dell'Islam





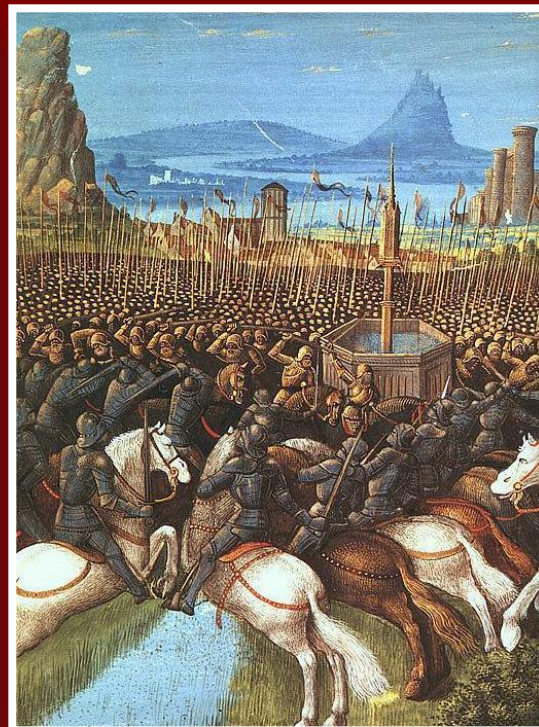

**I Crociati**  
1096 - 1291  
d.C.

Le battaglie  
e i massacri  
dei Crociati  
in Palestina







**1253 - 1516**  
**La Palestina è**  
**dominata dai**  
**Mamelucchi**  
**guerrieri**  
**islamici**





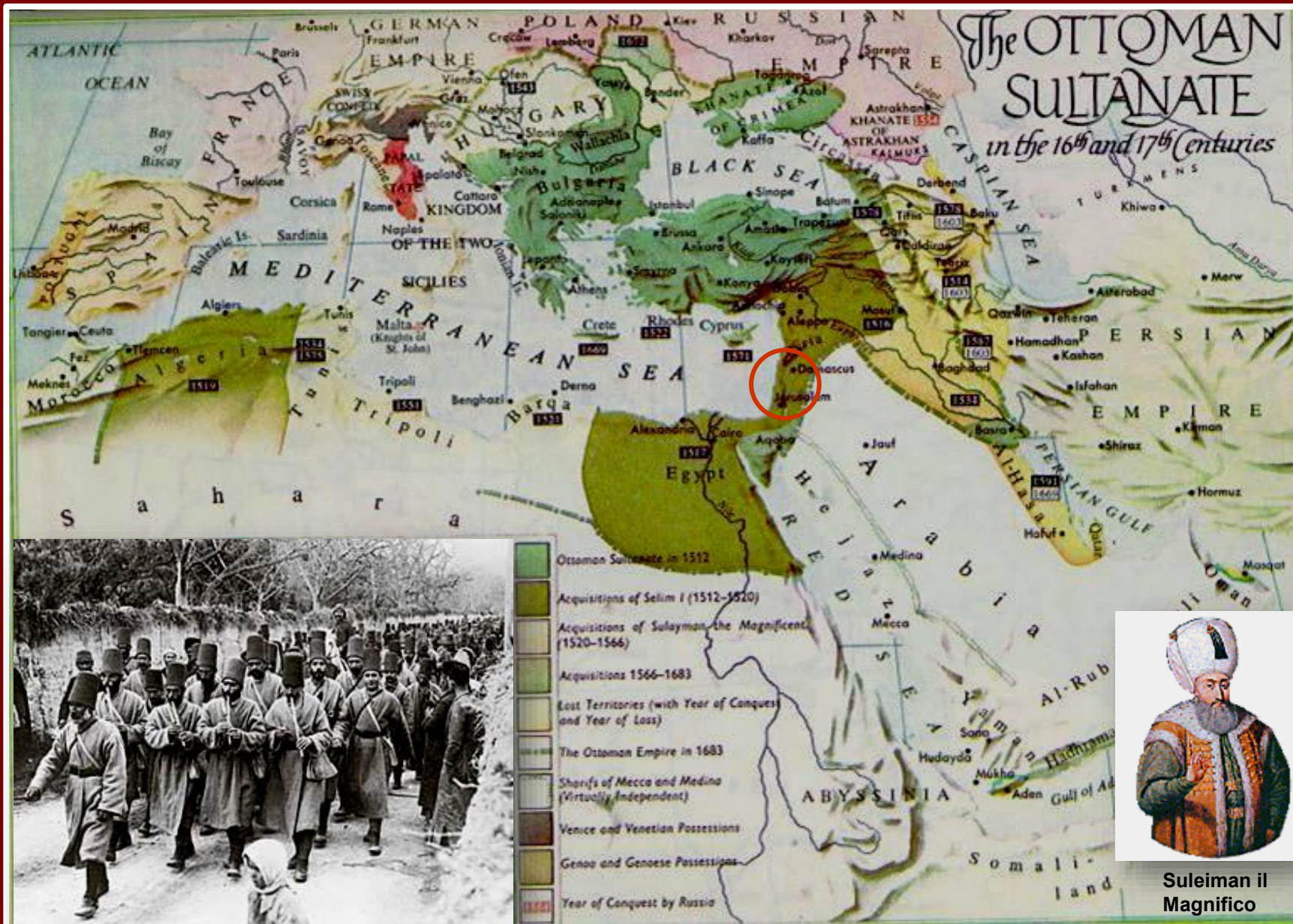

**L'impero Turco Ottomano 1516 - 1917**





**Tibériade**



**Béthanie**



**La Palestina nel 1895**

24

**Hébron**



**Nazareth**





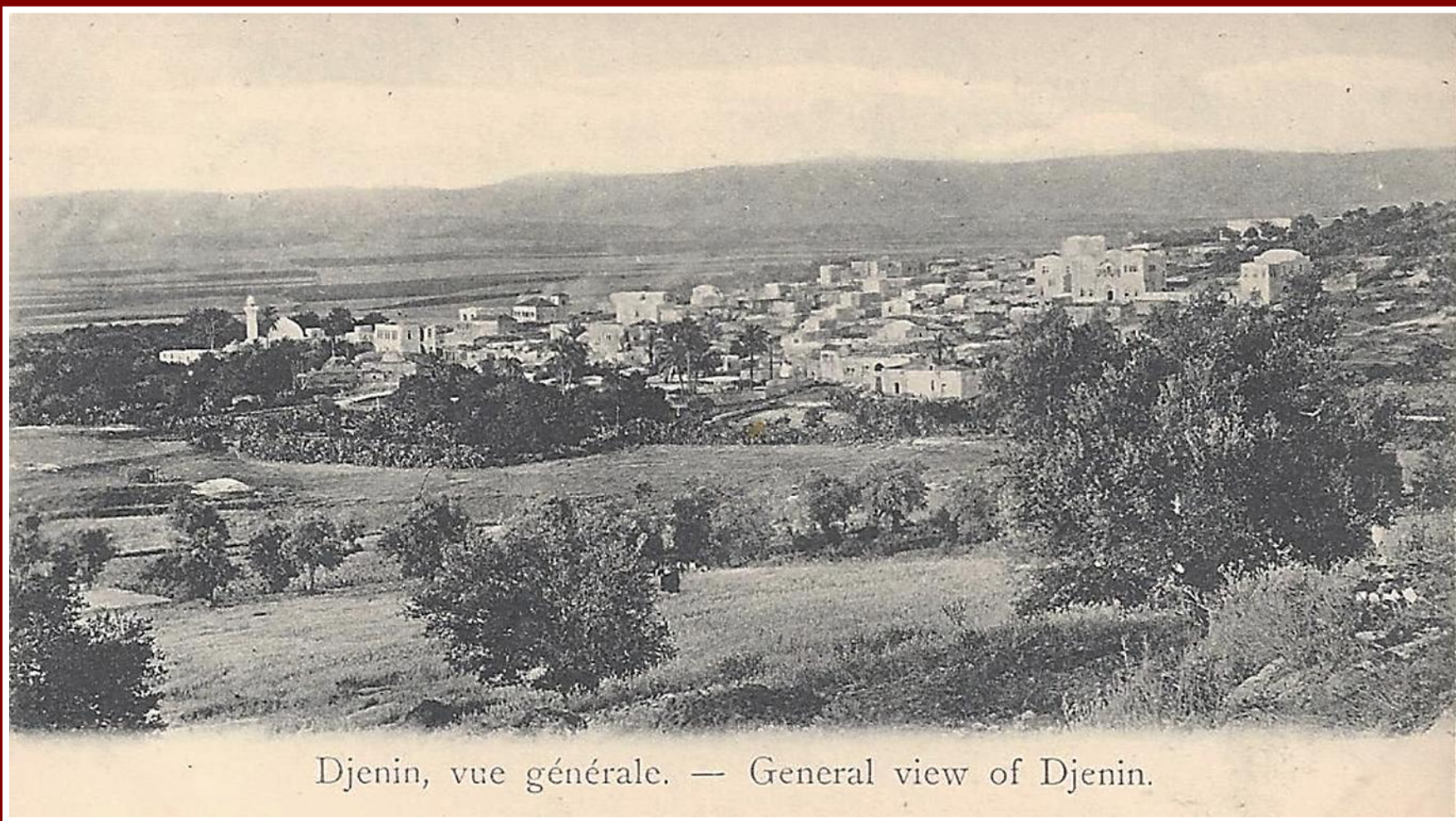

Djenin, vue générale. — General view of Djenin.

**Djenin, circa nel 1900**

25

La Palestina: una terra senza popolo?



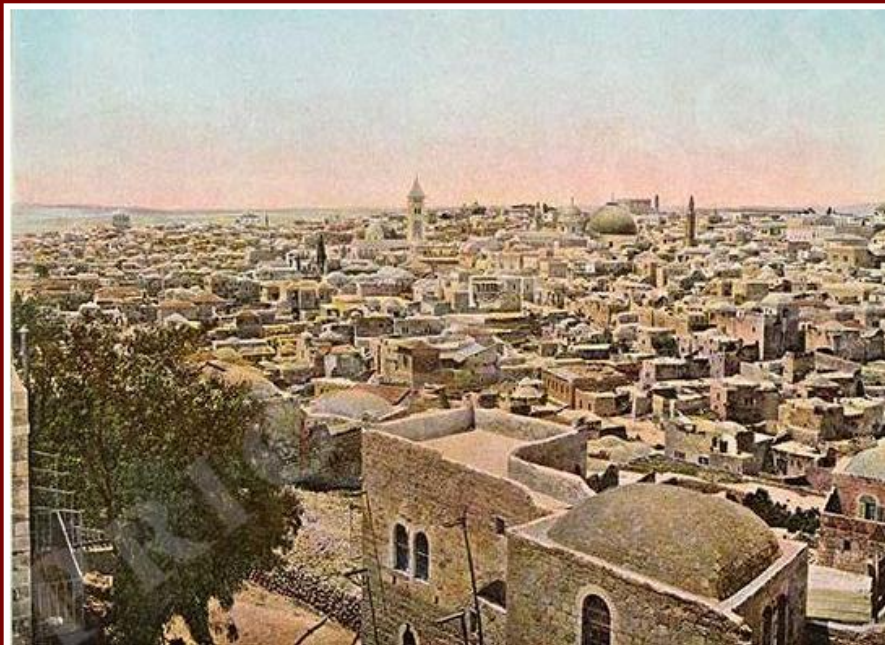

Gerusalemme nel 1895

26

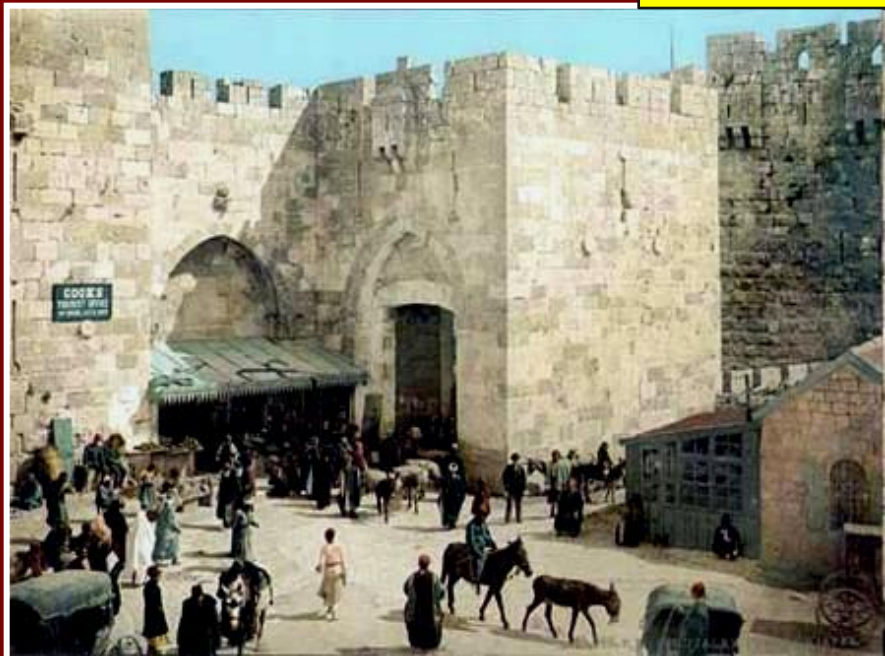



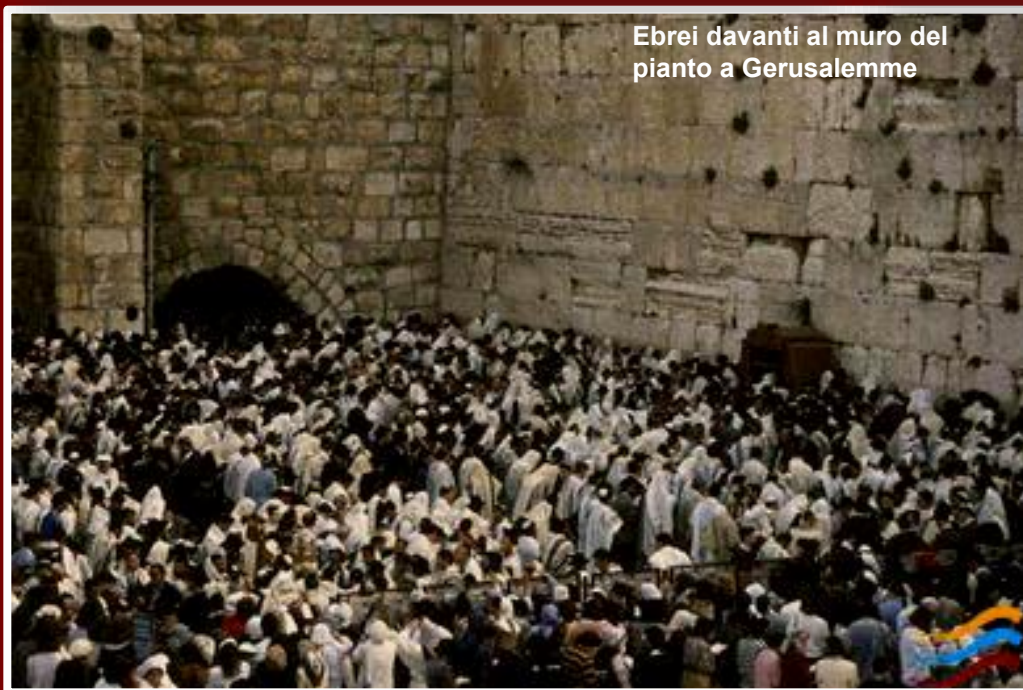

**La Palestina: Terra Santa  
per tre grandi religioni  
monoteistiche**



Torah



Corano



Bibbia



**Ebrei in Palestina  
davanti alla loro  
azienda vinicola  
nel 1860**

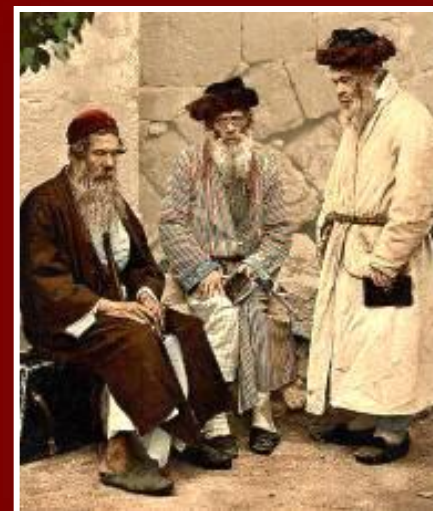

**Gli ebrei religiosi**

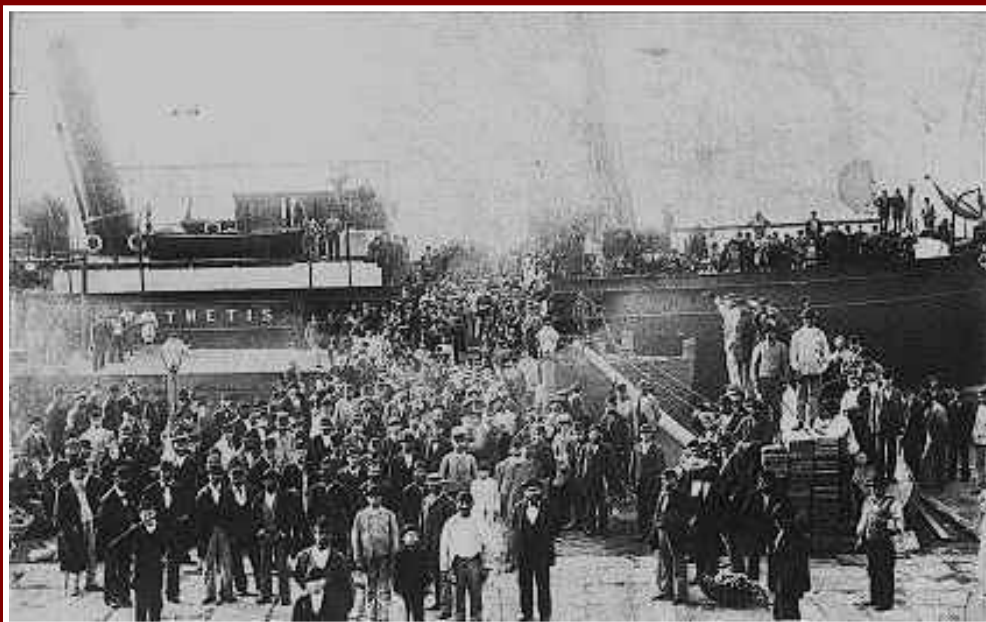

**1882  
L'arrivo della  
prima ondata di  
immigranti  
sionisti russi e  
rumeni**





La colonia dei Templari a Haifa nel 1877



I Templari a Gerusalemme, appoggiati da Guglielmo II. Kaiser della Germania



Betlemme: chiesa della Natività e l'annesso complesso dei Padri Francescani

**1800 - 1900**  
**Vari ordini religiosi si stabiliscono in Palestina e contribuiscono al suo sviluppo**

Anche alcuni Ebrei comperano delle terre e si installano in Palestina per motivi religiosi.



1880 - La scuola della Società Palestina Ortodossa Imperiale a Beit Jala



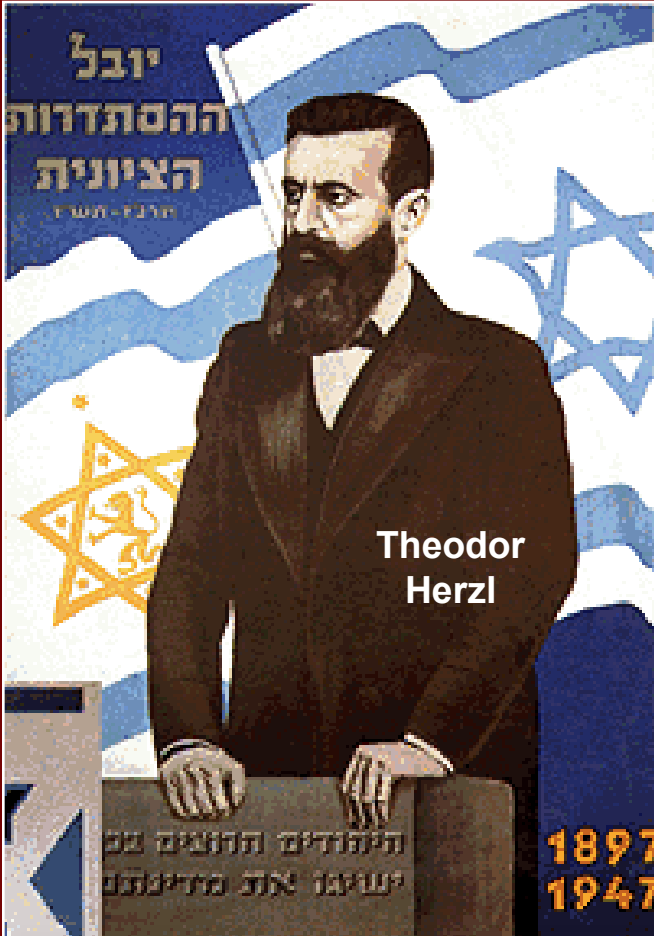

Theodor Herzl

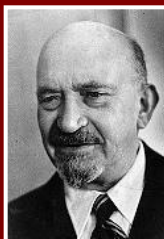

Chaim Weizman, presidente del movimento sionista



Il Fondo Nazionale Ebraico (logo)

1897 - Il I. congresso sionista è a Basilea

A Basilea (Svizzera) il primo congresso sionista diretto da Theodor Herzl decide di creare in Palestina uno stato per gli Ebrei. Si scartano le opzioni Uganda e Argentina. Si avvia l'acquisto di terre e l'invio di coloni in Palestina. A tale scopo nel 1901 viene fondato il **Fondo Nazionale Ebraico**.

Basilea: il congresso del movimento sionista del 1898



Il libro di Herzl: Lo Stato degli Ebrei

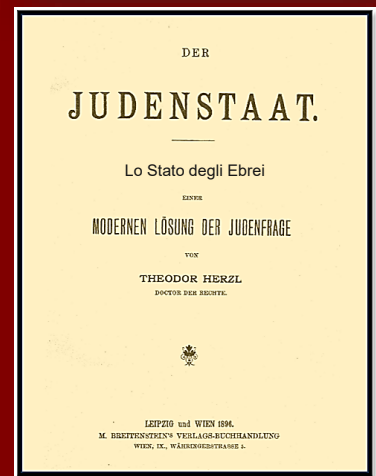

Il certificato di contribuzione



L'invito al primo congresso (con muro del pianto)



## I Semiti



**Popoli del Medio Oriente** discendenti da Sem, 3. figlio di Noè

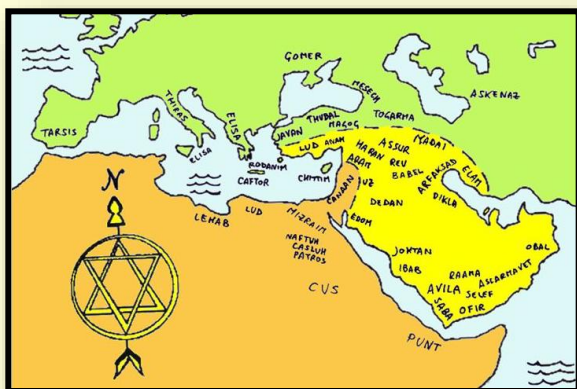

Arabi, Palestinesi e Ebrei Mizraim sono **Semiti**

## Gli Ebrei



### Ebrei Mizraim:

Ebrei mediorientali discendenti da Abramo. Sono Semiti

### Ebrei Sefarditi:

Ebrei iberici

### Ebrei Askenaziti:

Ebrei di origine europea. Sono il gruppo maggioritario e più influente.

**Gli Ebrei sono una comunità religiosa.**

## I Sionisti



Persone, soprattutto Ebrei, che vogliono creare una nazione per soli Ebrei, preferibilmente in Palestina. Il Sionismo è una forma di razzismo.

## Antisionisti

Persone, anche ebraiche, che si oppongono al Sionismo







Kibbuz Ramat Babel 1927



Galilea 1913



Raccolta delle arance Jaffa 1915

## Inizio XX secolo: arrivano i pionieri sionisti

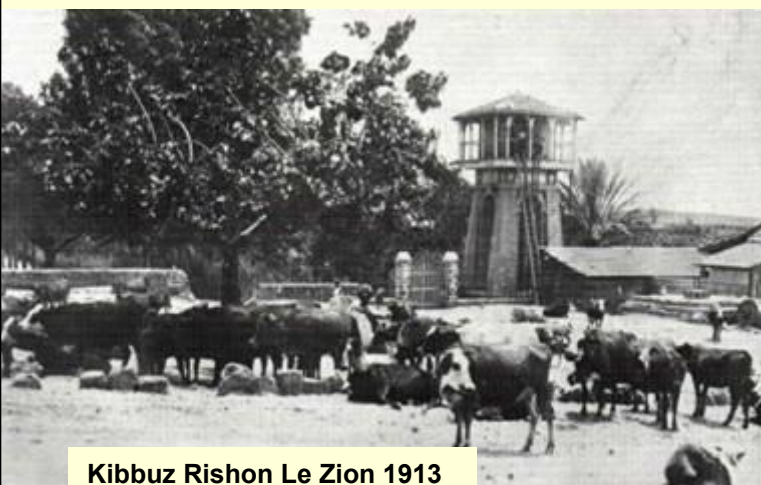

Kibbuz Rishon Le Zion 1913



Galilea 1913



Kefar Giladi 1916



Primo quartiere ebraico a Haifa 1907



Prima casa a Rehavia presso Gerusalemme



Galilea 1913



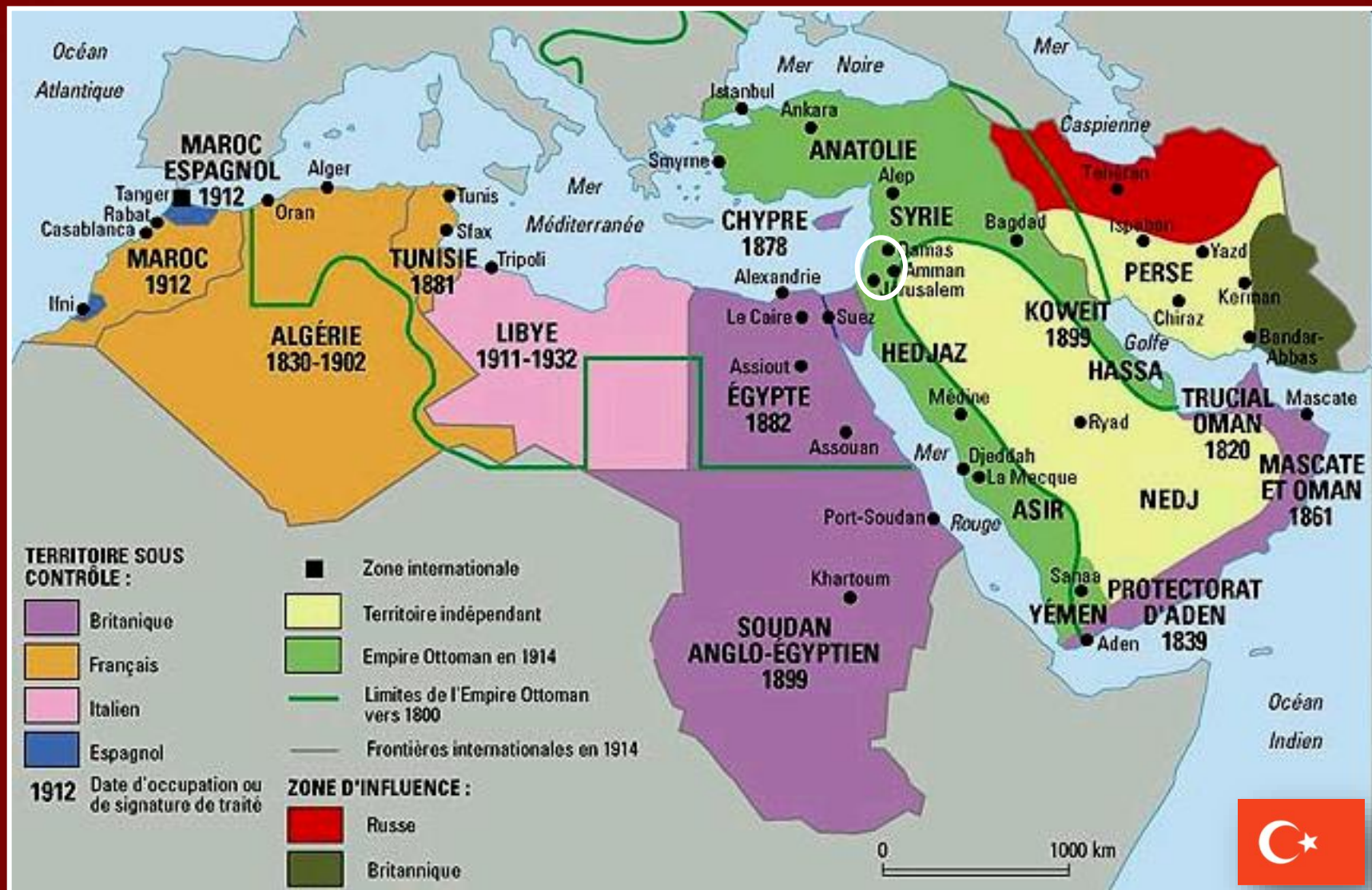

## L'Impero Turco Ottomano nel 1914

33

Nel 1839 l'Impero Turco Ottomano avvia la modernizzazione del paese, inclusa la Palestina.





Famiglia  
palestinese  
di Ramallah

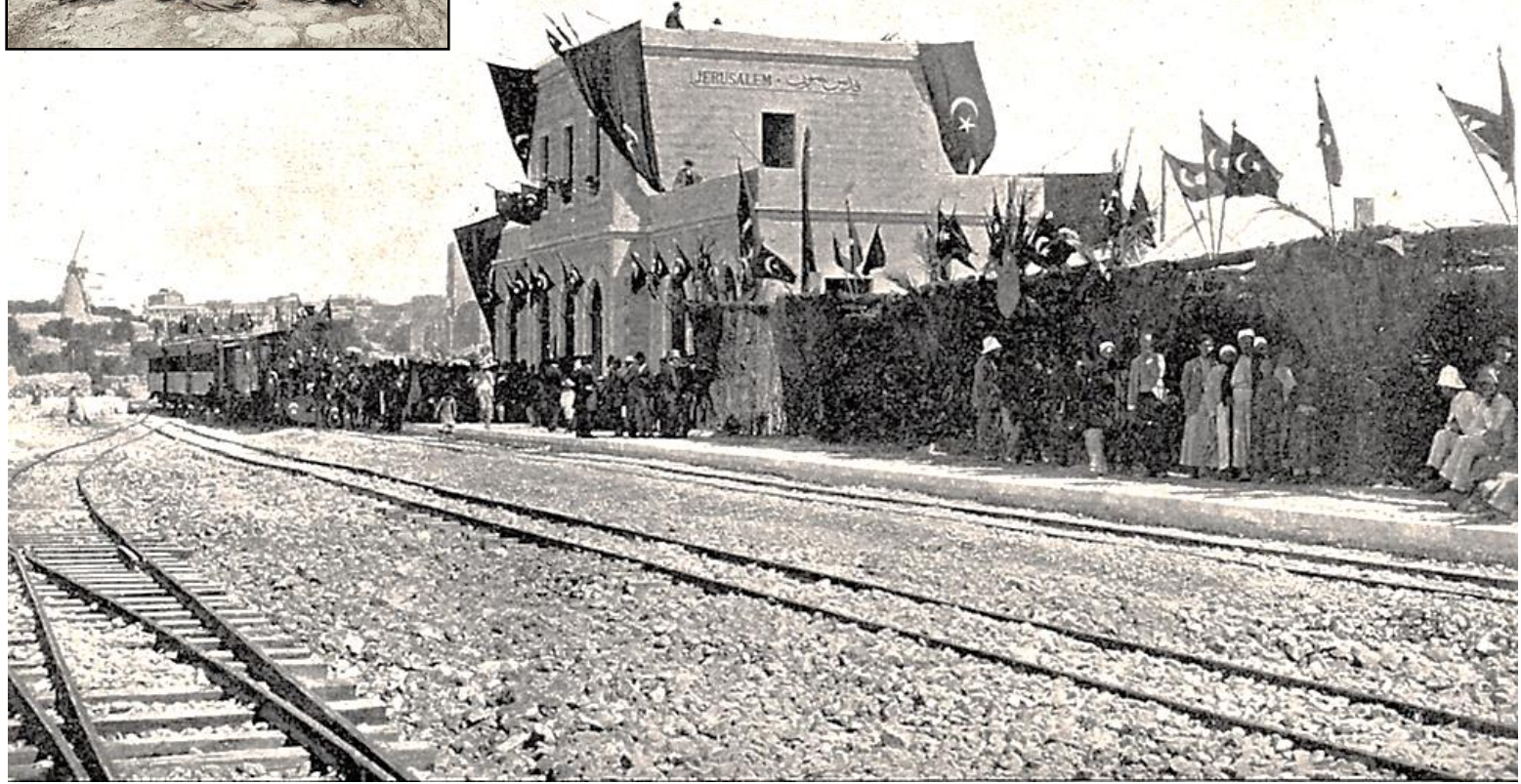

**1892 - La Palestina ottomana**

34

Arrivo del treno inaugurale alla stazione ferroviaria di Gerusalemme



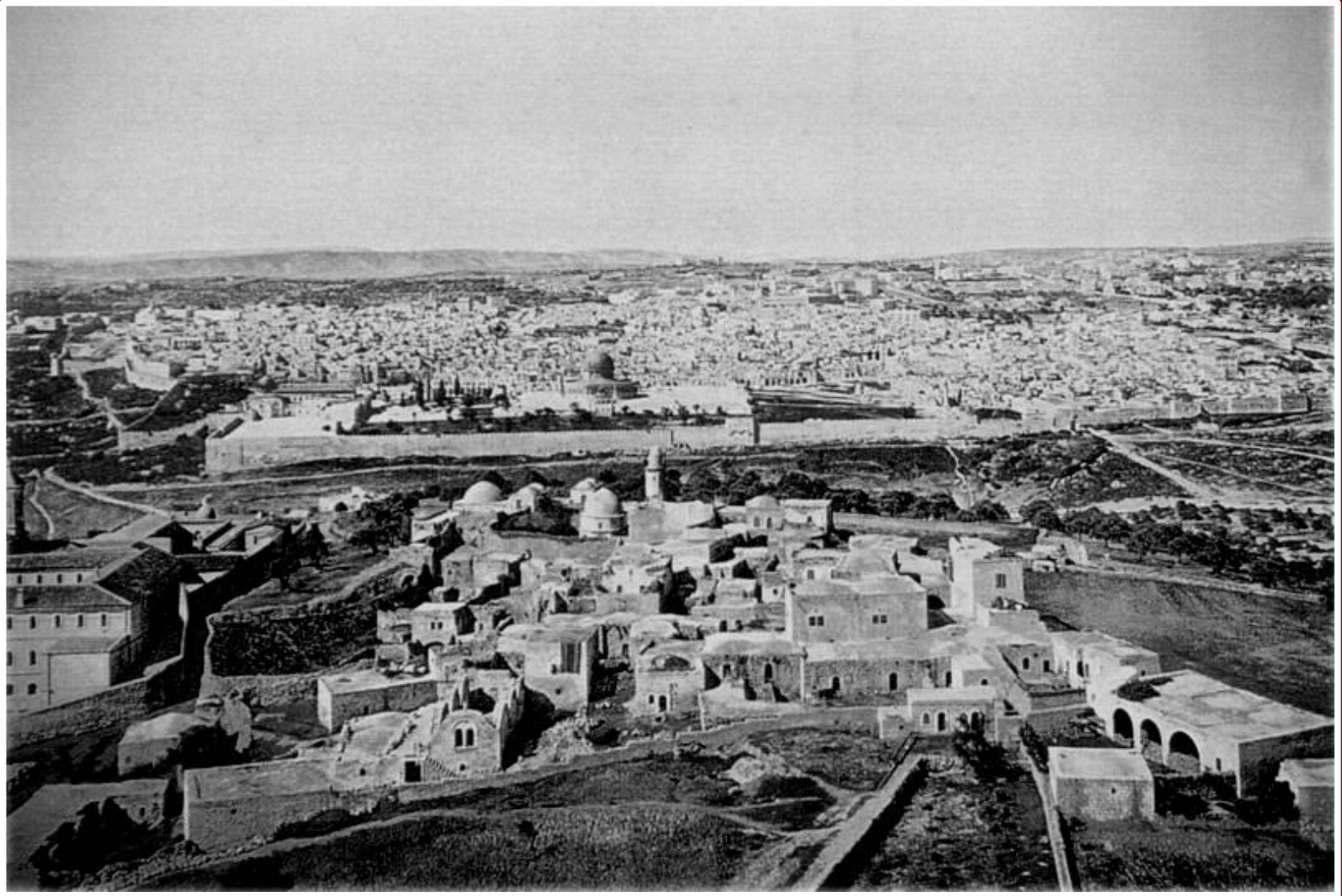

**1898 - Gerusalemme ottomana**



1918

AINN 3361 .1500 h. 24.9.18. NABLUS . 1000 FT.



**Nablus  
nel  
1918**





## 1915 - Le vuote promesse inglesi

In cambio dell'aiuto degli arabi nella guerra contro la Turchia (saranno 200'000 i caduti arabi) l'Inghilterra promette agli arabi un territorio per creare una nazione indipendente.

## 1916 - La spartizione tra Francia e Inghilterra

Nel 1916, con l'accordo Sykes - Picot tra Francia e Inghilterra, lo stesso territorio fu assegnato maggioritariamente alla Francia.

37

1917 I combattenti arabi guidati da Lawrence d'Arabia conquistano Aqaba



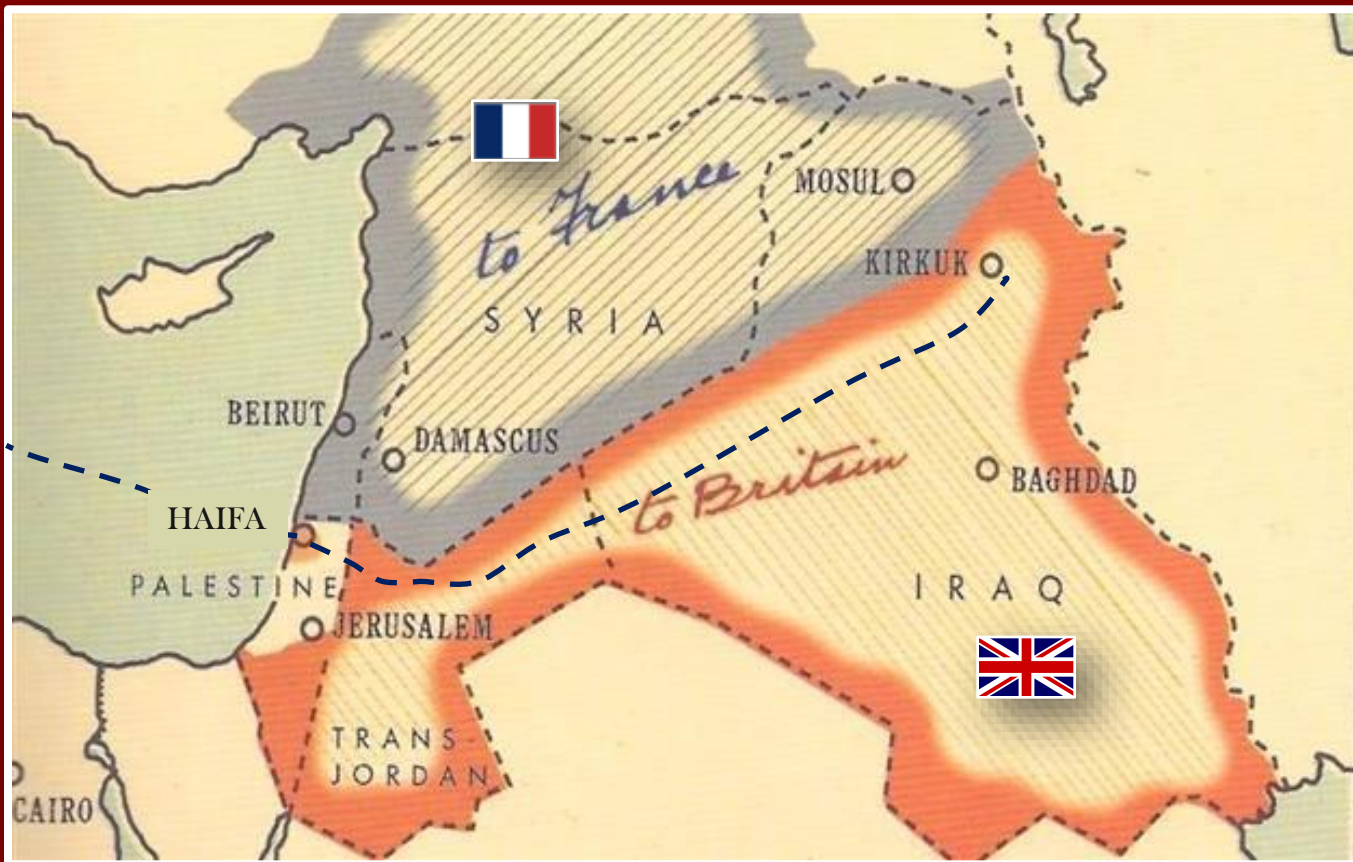

Sykes



Picot

## 1916 L'accordo segreto Sykes - Picot

Questo accordo va considerato nel contesto della politica inglese di colonizzazione del M.O. e della corsa all'ormai strategico petrolio che all'epoca si estraeva in Iraq.

Con questo accordo segreto, Inghilterra e Francia si spartiscono il Medio Oriente. Nel 1934 fu costruito l'oleodotto Kirkuk - Haifa, attraverso la Transgiordania e la Palestina fino a Haifa dove avveniva la raffinazione e l'imbarco per l'Inghilterra.

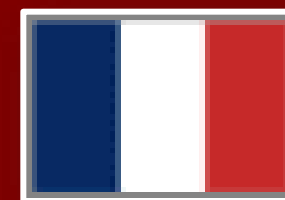





## 1917 - 1918

### Le truppe inglesi conquistano la Palestina

39



Dicembre 1917  
La città di  
Gerusalemme  
si arrende alle  
truppe inglesi

Le truppe inglesi  
con alla testa il  
generale Allenby  
entrano a  
Gerusalemme



Foreign Office,  
November 2nd, 1917.

Dear Lord Rothschild,

I have much pleasure in conveying to you, on behalf of His Majesty's Government, the following declaration of sympathy with Jewish Zionist aspirations which has been submitted to, and approved by, the Cabinet

"His Majesty's Government view with favour the establishment in Palestine of a national home for the Jewish people, and will use their best endeavours to facilitate the achievement of this object, it being clearly understood that nothing shall be done which may prejudice the civil and religious rights of existing non-Jewish communities in Palestine, or the rights and political status enjoyed by Jews in any other country"

I should be grateful if you would bring this declaration to the knowledge of the Zionist Federation.

*Y. in*  
*Arthur Balfour*



1917

## La dichiarazione Balfour

**Il Governo britannico si dichiara favorevole alla creazione in Palestina di un « focolare nazionale ebraico » a condizione che siano salvaguardati i diritti civili e religiosi delle comunità non ebraiche della Palestina.**

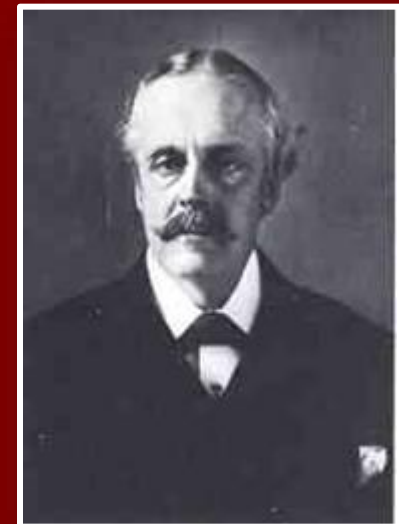

Lord  
Balfour





Kibbutzin  
Foto del  
1935

Inizio  
anni '20:  
lavori di  
bonifica



**Dall'inizio i sionisti sono molto attivi e hanno il grande sostegno del Fondo nazionale ebraico (fondato nel 1901) e dell'amministrazione filosionista inglese.**



Brigata  
del  
lavoro di  
un  
kibbuz  
anni '20

41

1920  
Colonia  
nella valle  
di Jezreel



Jaffa 1900-1920

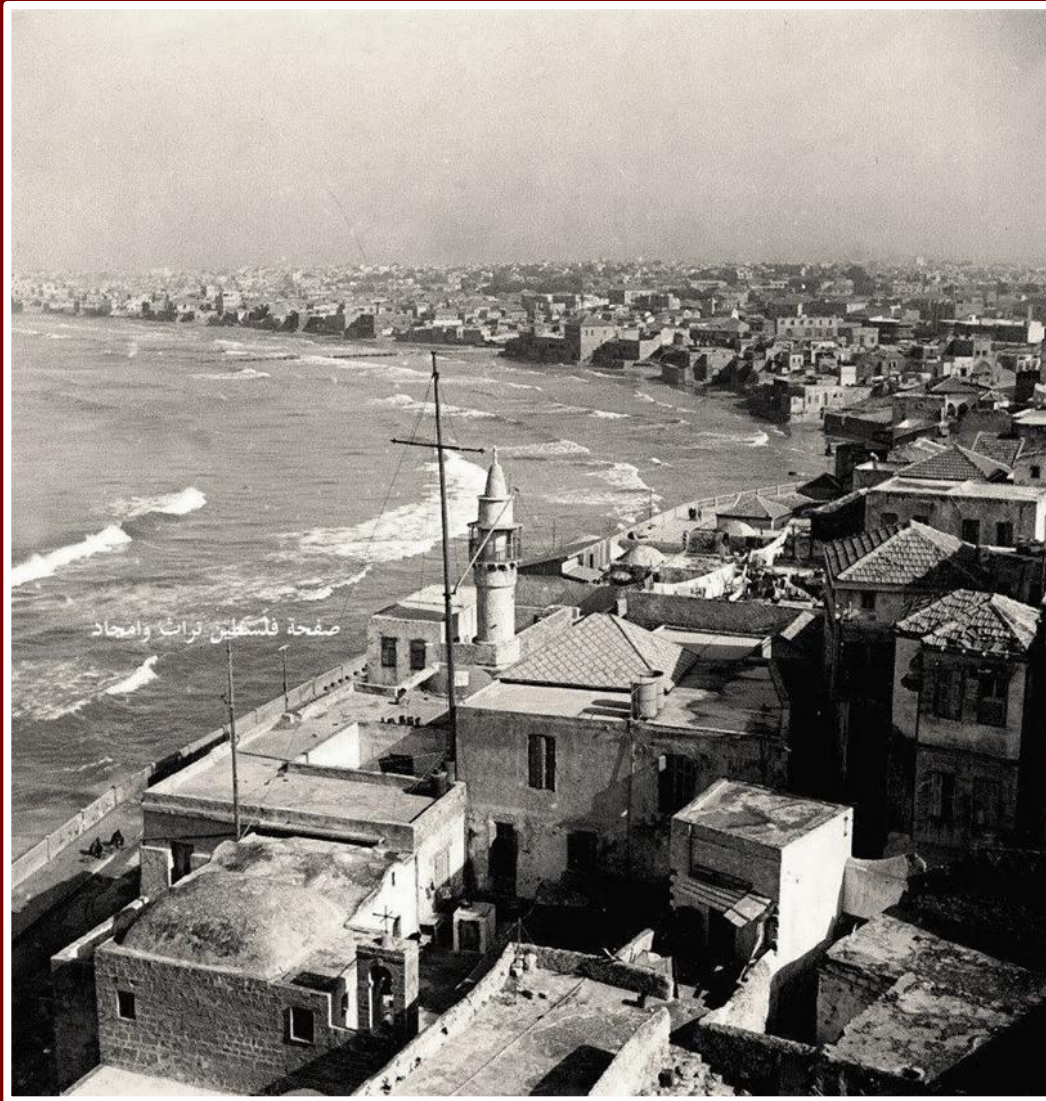

Jaffa, circa 1900



Jaffa centro 1918

**La Palestina, «terra senza popolo?»**





1926  
Allenby  
Street



1920 Rotschild Boulevard  
1914



1910



1909 Lavori



1909 Fondazione



1940

## La tempestosa crescita di Tel Aviv

43



2000





Samuel Herbert

1920 Designazione di Samuel Herbert Commissario per la Palestina

Dopo la conferenza di San Remo del 1920, la Società delle Nazioni (precursore dell'ONU) affida alla Gran Bretagna l'amministrazione della Palestina.

Primo Commissario inviato dall'Inghilterra in Palestina è Samuel Herbert liberale, ebreo, sionista, segretario di Lord Balfour e ispiratore della dichiarazione Balfour.

## 1920 - La conferenza di San Remo e la Società delle Nazioni

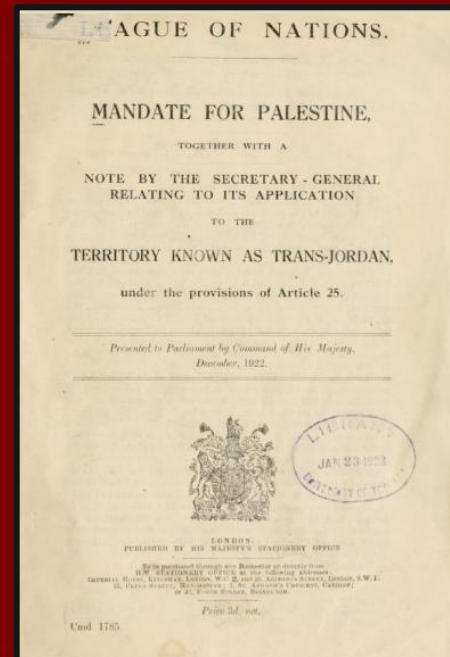

1922 - Ginevra: sessione della Società delle Nazioni

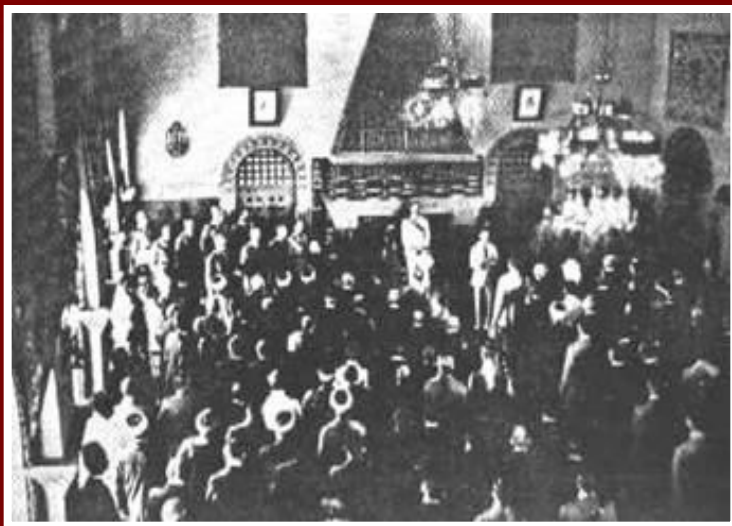





Kibbutz Dalia  
anni '30

1934 Kibbutz  
Degania Alef

Cure  
dentarie  
ambulanti



1928 Kibbutz  
Beit Hashita

In  
Palestina  
i kibbutz  
nascono  
come  
funghi

45



Kibbutz Bet Alfa 1921



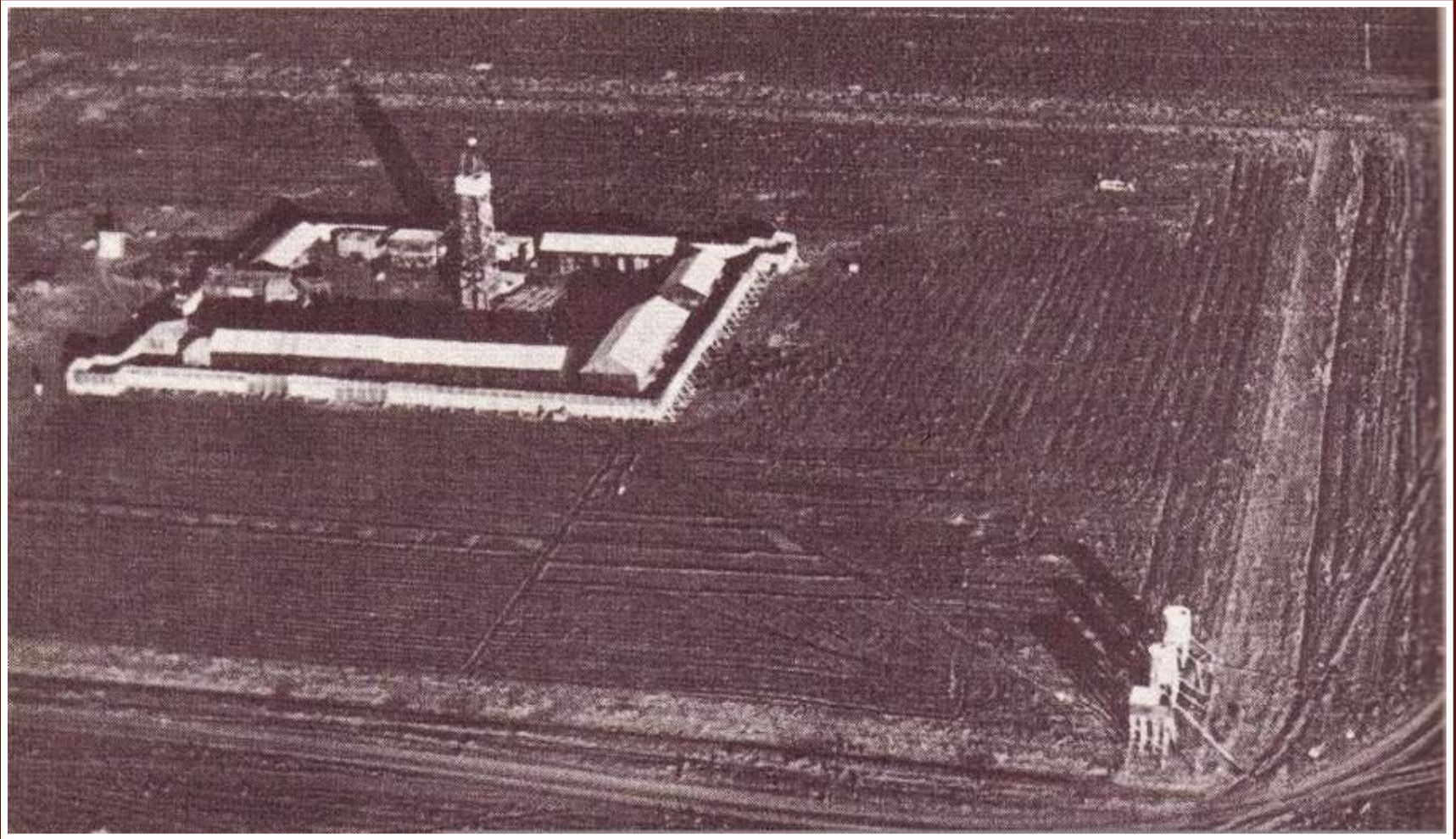

**Colonizzazione**

**Tirat Zvi : fattoria collettivizzata sionista  
(kibbuz) fortificata, negli anni trenta**





## Colonizzazione

**Tipico  
moschaw,  
villaggio  
cooperativo  
sionista,  
anni  
quaranta**



Jaffa nel 1930



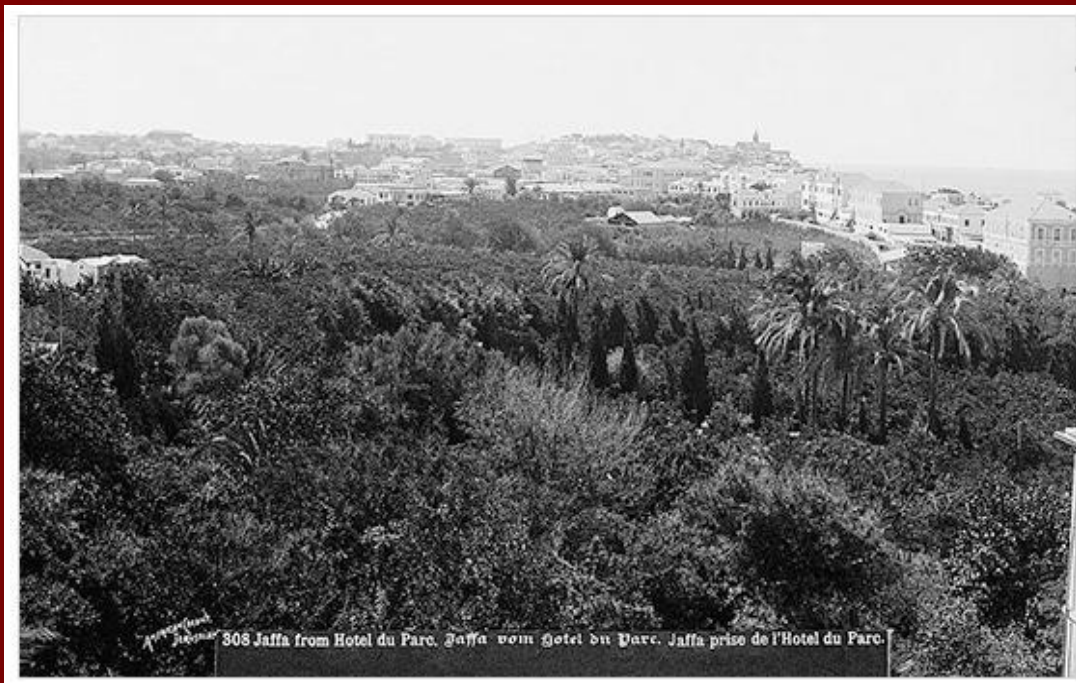

Vista generale degli agrumeti di Jaffa prima del 1914



## Coltivazione araba di agrumi

49



In Palestina gli arabi hanno sviluppato la coltivazione degli agrumi e nel 1947 ne possedevano 12'000 ettari, ovvero il 52 % del totale.

In seguito fu quasi tutto confiscato dagli ebrei sionisti.







**1936 In Palestina le olive rappresentavano una risorsa importante da cui derivava una florida industria dell'olio e del sapone**



**1927 Nablus, fabbricazione del sapone**

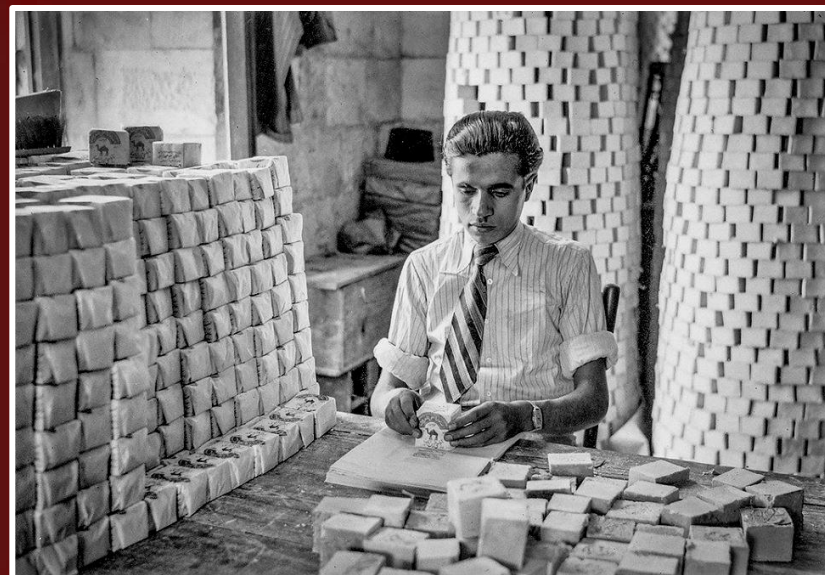



## THE PALESTINE SYRIAN TEXTILE CO. LTD.

MANUFACTURERS & EXPORTERS

Head Office: 1, Corniche El-Ajami St., Jaffa, Phone 17, P.O.B 113.



Manufacturers of  
Silk, Rayon,  
Linen, Cotton &  
Mixed-weave  
Fabrics in  
Modern shades  
& Designs.  
Fast colours,  
Washable  
& Fadeless.

Ladies & Mens  
Suits, Plain  
& Fancy  
shirtings, striped  
& plain  
Flannelette  
& poplin for  
Pyjamas.  
Table Cloths  
Mattress covers.



منازل وانتاجه لصناعة القطن والصوفية والعطرية

القدس - المخزن العام للشركة سوق المياغة - ص.ب ٥٦٩ - تلفون ٣٥٩٨

## شركة النسيج الوطنية العربية المحدودة

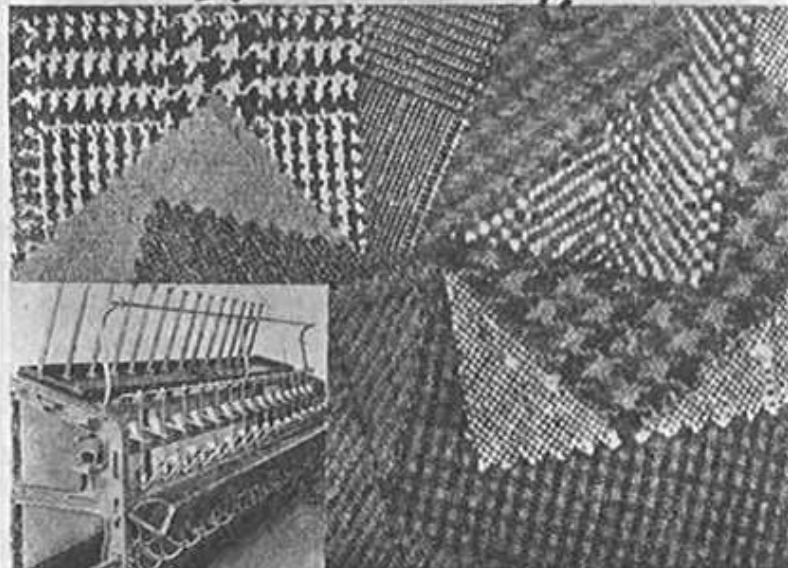

## THE ARAB NATIONAL TEXTILE Co. Ltd

MANUFACTURERS OF WOOLLEN AND COTTON.

Wholesalers - Dabbagha Store, Jerusalem - Tel. 3598, P.O. B. 569.

1930 - Manifattura palestinese

51

All'epoca in Palestina c'erano circa 300 manifatture tessili.

GOVERNMENT OF PALESTINE

-2-

8 NOV. 1935

TIBERIAS

SUB-DISTRICT OFFICE

NORTHERN DISTRICT



GOVERNMENT OF PALESTINE

8 NOV. 1935

TIBERIAS

SUB-DISTRICT OFFICE

NORTHERN DISTRICT

إسمه محمد الفرحاني -3-

Certified that

Certifié que

Subman Muhammed  
Surani

Is an inhabitant of the village of

Est un habitant du village de

Samakh situated in  
situé dans

the sub-district of  
le Caza de

Tiberias, طبريا

Date

8/11/35  
٢٥/١١/٣٥

District Officer

Le Conseiller Administratif

Office Stamp  
Sceau





Alcune banconote  
e monete palestinesi  
del periodo del  
mandato britannico



In Palestina questi mezzi  
di pagamento sono stati  
messi fuori corso dai  
sionisti nel 1948.







**27.10.1933**  
Repressione  
di una  
manifestazione  
di protesta dei  
palestinesi da  
parte della  
polizia  
britannica



1930 Il comitato palestinese di salvezza nazionale

## 1936 - 1939 Grande rivolta araba

La rivolta dei Palestinesi è stata repressa nel sangue dai britannici aiutati dalle milizie ebraiche.

54

« Rien ne va plus » tra arabi e ebrei + inglesi



1929 Manifestazione di protesta degli arabi





## LA REPRESSIONE da parte dei Britannici



Jenin 1938

**Controlli, demolizione di case, checkpoints  
e arresti di massa "english style".**



1918-1948



56



1937

**Il piano di spartizione della  
Palestina proposto dalla  
commissione reale britannica  
d'inchiesta diretta da lord Peel**

La Commissione Peel a Gerusalemme in novembre 1936

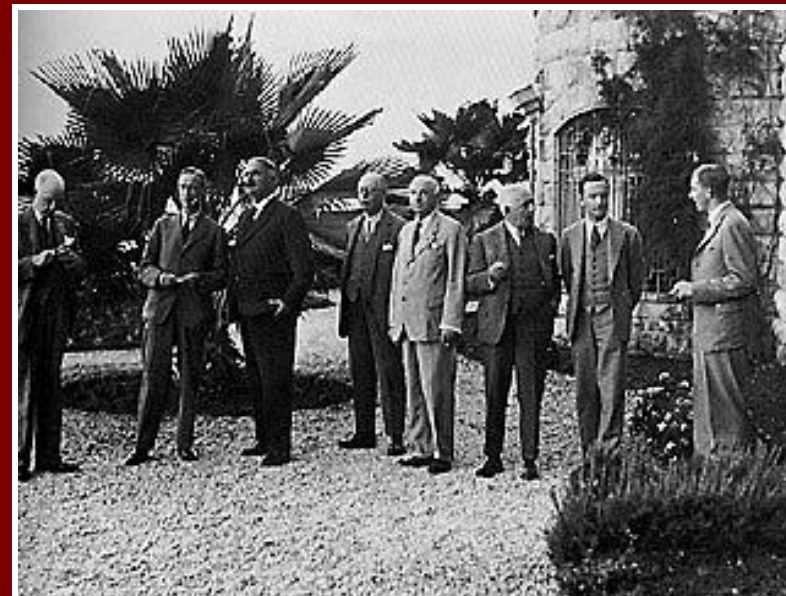





L'ufficio  
dell'emigra-  
zione di  
Trieste  
1930 circa

Un certificato  
di  
immigrazione  
1937



1946 Ben Gurion  
invita i superstiti  
dell'olocausto a  
emigrare in  
Palestina



Le rotte



L'agenzia  
ebraica  
organizza  
l'immigrazione  
illegale in  
Palestina



Germania – I sopravvissuti dell'olocausto chiedono di poter emigrare in Palestina



## L'immigrazione ebraica in Palestina

57

In viaggio per la Palestina



L'arrivo in Palestina





6. Lydda was an Arab town of 19,356 Christian and Muslim inhabitants. All of its inhabitants were expelled and their homes, commercial buildings, lands and possessions were usurped by Jews.

**1940 Lydda - Nel 1948 tutto sarà confiscato dai sionisti**





**Jaffa nel 1940 - Nel 1948 tutto sarà confiscato dai sionisti**



**Haifa nel 1948: una moderna città portuale**



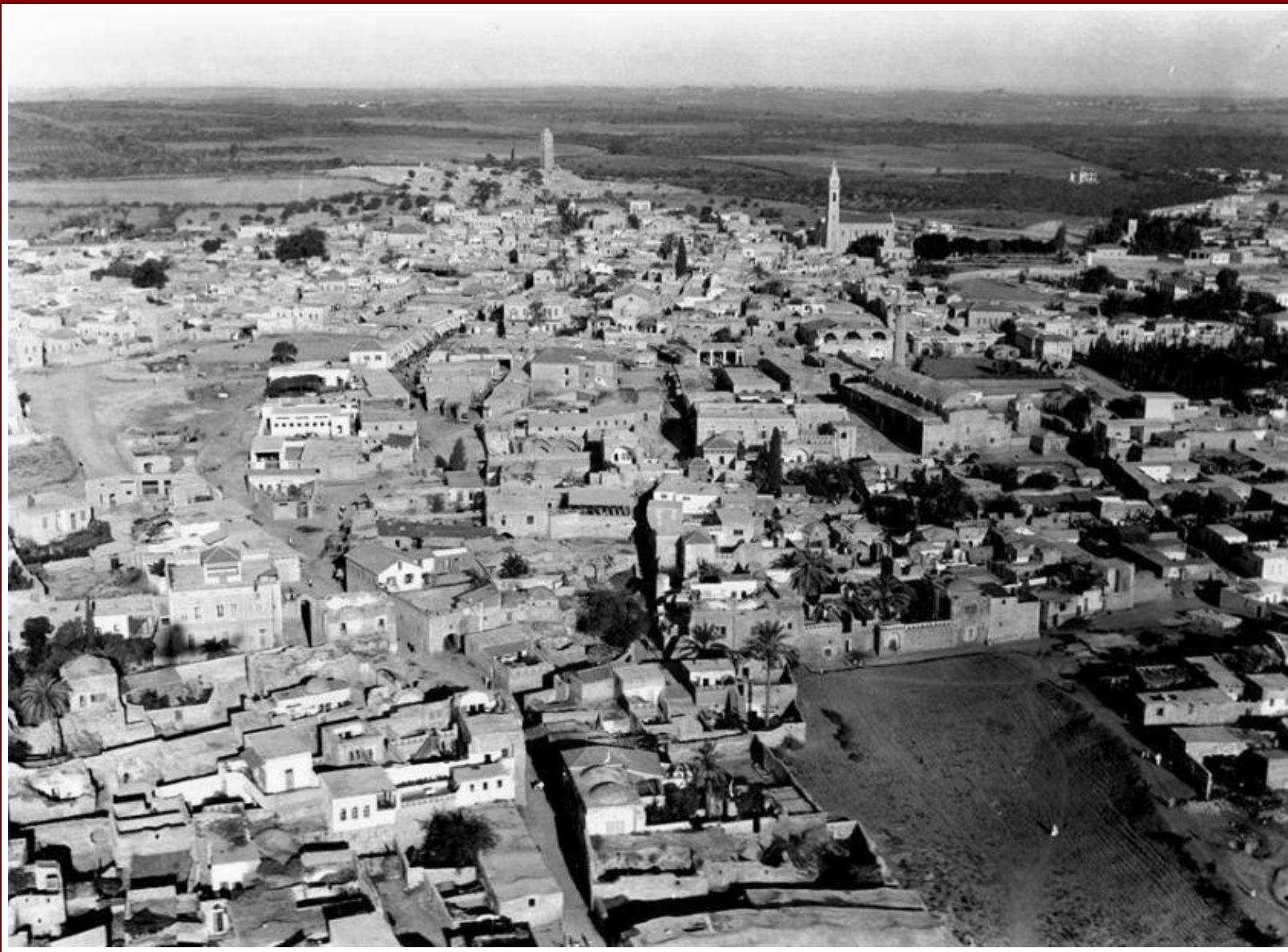

**Al Ramla nel 1940**



**1940  
La  
Palestina  
sulla via  
dell'urba-  
nizzazione**

62



**Jaffa :  
cinéma**



13. The New Municipal Building in Jerusalem, also occupied by Barclay's Bank. The building was usurped in 1948 by Jews.



11. Jaffa Road in Jerusalem. Its apartment houses were built by Arabs and usurped in 1948 by Jews.





## Palestine Railways

RAPID AND COMFORTABLE  
TRAVELLING FACILITIES TO  
ALL PARTS OF PALESTINE  
WITH CONNECTIONS TO:  
EGYPT, SYRIA, TRANSJORDANIA



*From Haifa Station, for Egypt:*  
REGULAR DAILY SERVICE TO AND FROM EGYP AND THE SUDAN.  
DIRECT AND QUICKEST ROUTE TO DAMAM, RAHOUT, RAHBER,  
ALEPPO, AND TRANSJORDANIA, FOR AMMAN AND PETRA.  
Sleeping and Dining Car Service on all Main Line Trains.

*For all Passengers (New Tables, Buns, etc.) apply to:*  
Superintendent of the Line, HAIFA STATION,  
or to the leading Tourist Agencies.

**1948**  
**Palestina:**  
**la rete**  
**ferroviaria**  
**e viaria**

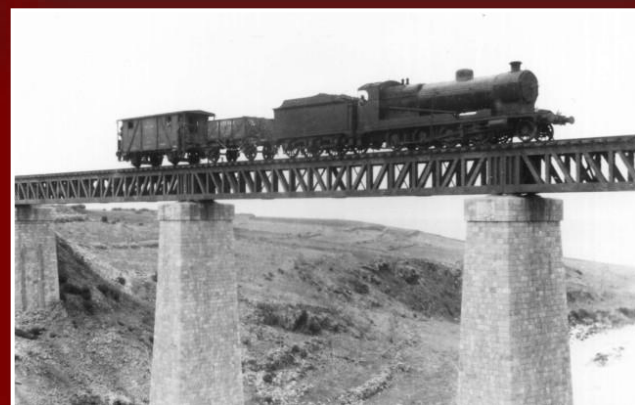



**Haifa, 1940** L'affondamento della nave Patria, causò 267 morti e 172 feriti

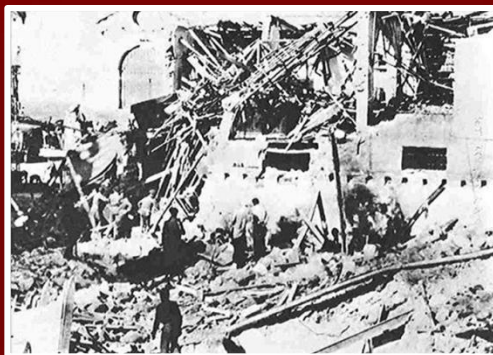

**Jaffa, 4 gennaio 1948**, attentato al centro comunale «Serrani»



**1946: attentato alla linea Jaffa-Gerusalemme**



**1946 - L'attentato all'albergo King David a Gerusalemme ha causato 100 morti**

## Il terrorismo sionista

64

Dal 1936 le milizie sioniste Haganah / Palmach, Irgun, Lehi-gruppo Stern, ecc. Attaccano e uccidono sistematicamente Britannici e Palestinesi.

Prima del 1948 ci sono già 60'000 sfollati palestinesi.

**Gerusalemme, 1948 - Hotel Semiramis**



**Attentato a un autobus Gerusalemme, 29 dic. 1947**





SATURDAY, JANUARY 11, 1947



65

1945 - 1948  
I Britannici tentano  
di mantenere l'ordine





46. Wanted Poster of the Palestine Police offering rewards for the capture of Irgun Z'vai Leumi terrorists: 1. Menahem Begin; 2. Arie Ben Eliezer; 3. Leib Boyko; 4. Reuben Franco; and 5. Marek Kahane.

Alcuni terroristi  
dell'Irgun ricercati  
dalla polizia:  
è incluso un certo  
**Menachem Begin**

**In Israele, I terroristi possono diventare Primo Ministro!**

66

Alcuni terroristi della  
banda Stern ricercati  
dalla polizia:  
è incluso un certo  
**Yitzhak Shamir**



47. Wanted Poster of the Palestine Police offering rewards for the capture of Stern Gang terrorists: 1. Yaacov Levstein (Yaacov Eliav); 2. Yitzhak Yezernitzky (Yitshak Shamir); 3. Natan Friedman-Yelin; 4. Yaacov Levi; 5. Moshe Bar Giora; and 6. Yehoshua Cohen.





# 1947

## Gli insediamenti ebraici

Circa il 6 % delle terre sono di proprietà ebraica.

In realtà i sionisti ne occupano di più.

Fondo  
Nazionale  
Ebraico



Pionieri sionisti



# Palestina

## Demografia dal 1918 al 1948

(periodo del  
mandato  
britannico)

In Palestina prima del  
1948 gli arabi sono  
sempre stati in forte  
maggioranza

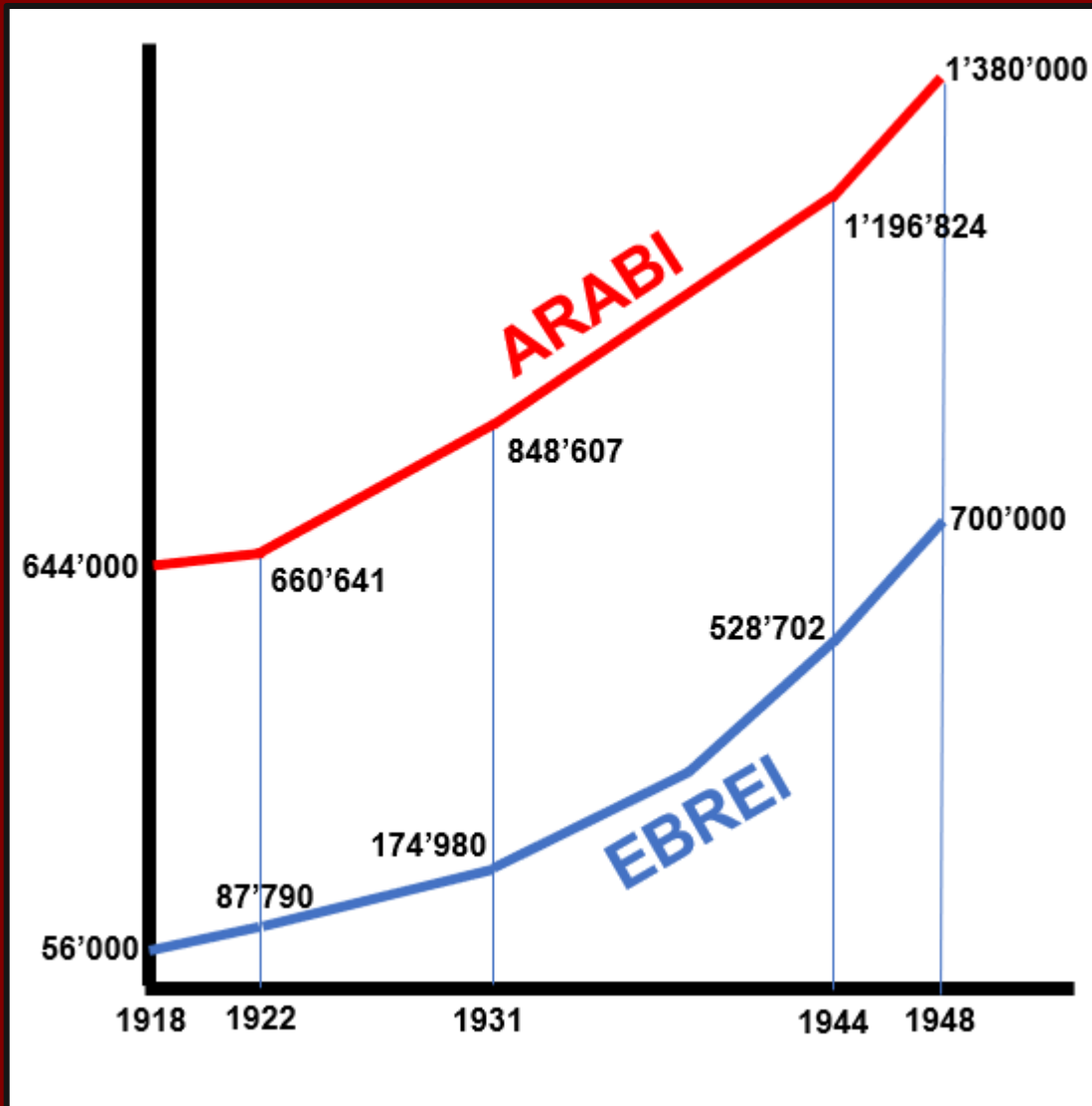

Negli anni 30' e 40' ci fu una forte immigrazione  
ebraica dovuta alle persecuzioni del nazifascismo.





**29 novembre 1947**

**L'assemblea generale dell'ONU  
adotta la**

## **Risoluzione 181**

**che prevede la spartizione della  
Palestina in due Stati:**

**1 Stato ebraico    e  
1 Stato arabo**

In realtà, i sionisti attueranno solo l'accordo segreto di spartizione della Palestina concluso tra Golda Meir e Abdullah 1. di Giordania il 17 novembre 1947 e implementeranno il piano di pulizia etnica Dalet nel marzo 1948 appropriandosi dei 3/4 della Palestina.



**Haganah:  
un vero  
esercito**

**Parata  
dell'Irgun,  
Tel Aviv 1948**



**1947 - 1948  
Le milizie sioniste  
contano circa 30'000  
membri (cresceranno  
fino a oltre 100'000).**



Prima dell'entrata in vigore della risoluzione ONU 181 e della dichiarazione dello stato di Israele i sionisti attaccano e scacciano centinaia di migliaia di palestinesi, operano numerosi massacri (i più noti sono Deir Yassine 250 vittime e Tantoura 200 vittime) e occupano parte del territorio destinato allo Stato arabo.

70

**Irgun**



**Battaglione corazzato del Palmach**







I capi delle milizie arabe



**1947 - 1948**

**I combattenti arabi e palestinesi sono circa 5'000 e male armati.**

Anche loro compiono diversi massacri per es. a Kfar Etzion. 71





David Ben Gurion  
Prime Minister of Israel  
1949-1954, 1955-1963

Noi espelleremo gli arabi  
e prenderemo il loro  
posto. Ogni attacco  
dovrebbe essere un  
colpo decisivo con la  
conseguente distruzione  
di case e l'espulsione  
della popolazione.

Letters to his son, 1937



La casa rossa a Tel Aviv (anni 1930)

## IL SIONISMO E LA PULIZIA ETNICA DELLA PALESTINA: UN CRIMINE PREMEDITATO

“Il 10 marzo 1948, undici uomini  
si riunirono nella Casa rossa  
capitanati da Ben Gurion.  
Gli undici decisero di espellere  
un milione di Palestinesi dalla  
Palestina storica.” (Ilan Pappé)

I sionisti avviarono la pianificazione della pulizia etnica della Palestina nel 1940.  
Il piano D (Dalet) entrò nella fase esecutiva in marzo 1948.



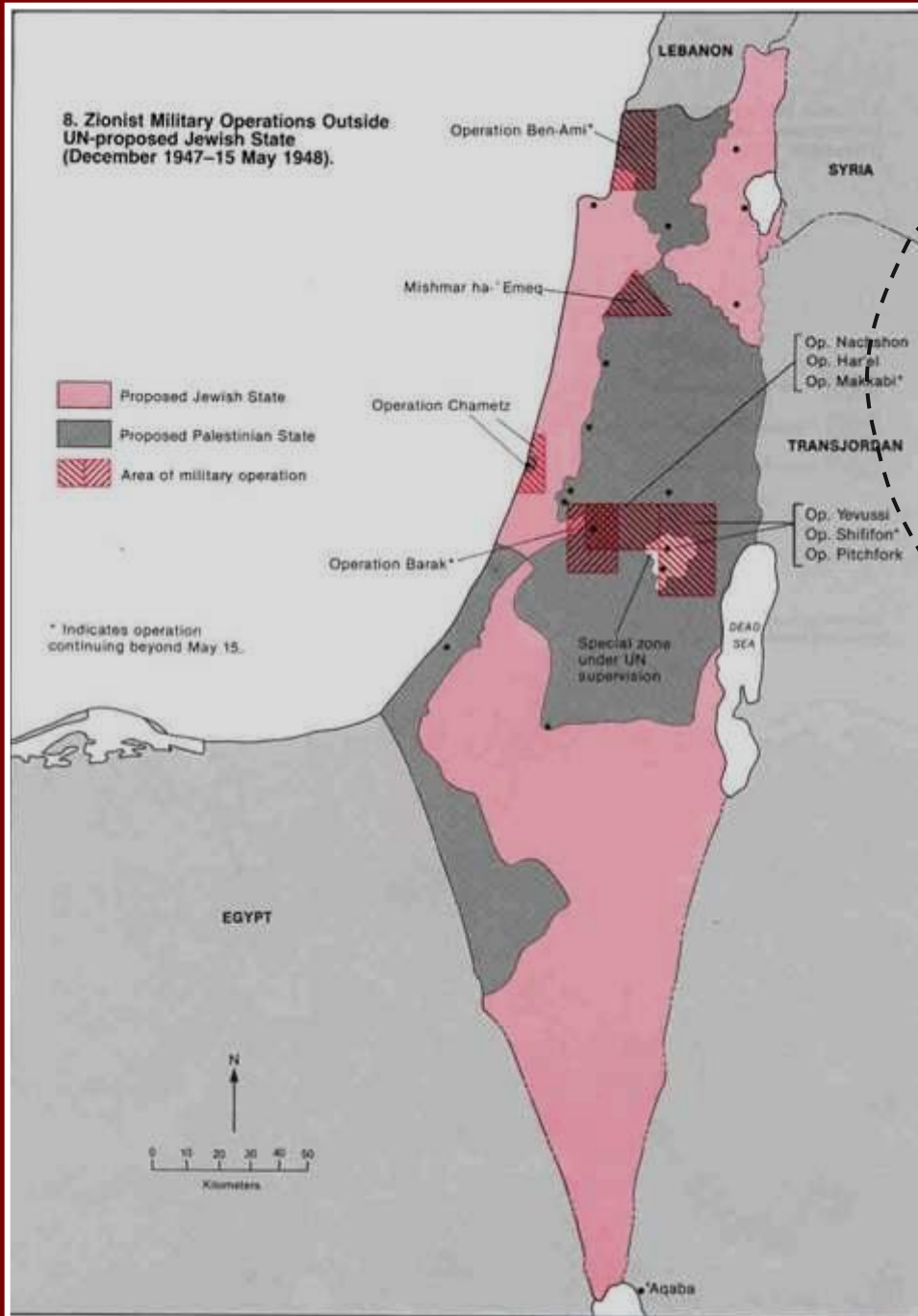

Attacco al villaggio palestinese di  
Dayr Aban, distretto di Gerusalemme



**Dicembre 1947 - 14 maggio 1948**

**Il piano Dalet (marzo 1948) di pulizia etnica :  
messo in atto dai sionisti prima dell'entrata  
in vigore della risoluzione ONU 181.**

73

Mortaio da 40 mm



**Attacco al Villaggio palestinese di Sa' Sa' dove I sionisti compiono due massacri: il 15 febbraio 1948 e 30 ottobre 1948**



Questa fossa comune con i resti di 200 civili palestinesi è stata scoperta a Jaffa in settembre 2014

## **I sionisti massacrano i Palestinesi**

**Per convincere i palestinesi ad andarsene i sionisti compiono efferati massacri. In totale saranno circa 15'000 i palestinesi uccisi.**



10 aprile 1948 - Milizie sioniste a Deir Yassine  
Le divise sono residui inglesi della II. guerra mondiale.

**Foto : 9-10 aprile 1948 - Attacco al villaggio palestinese di Deir Yassin, sobborgo di Gerusalemme, dove il le bande Irgun e Stern massacrarono 254 uomini, donne e bambini**



Deir Yassin invasa dalle bande sioniste



Deir Yasine dopo il massacro





Avevano l'ordine  
di uccidere tutti gli uomini palestinesi.

Haifa - Miliziani dell'Haganah in azione.  
Hanno l'ordine di uccidere tutti gli uomini arabi.

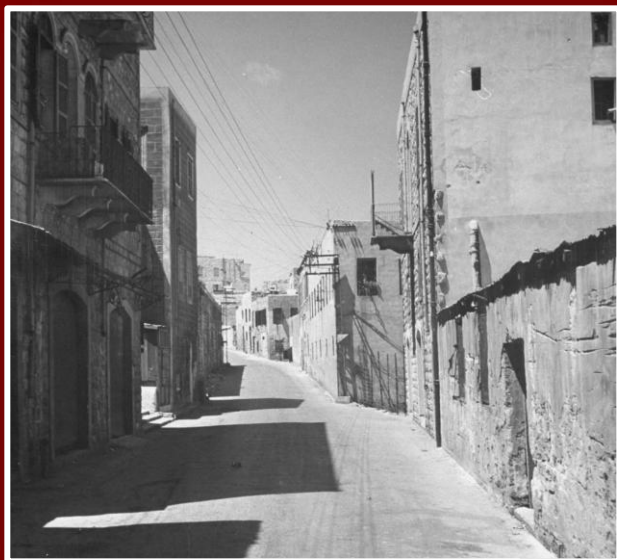

Dopo la cacciata dei palestinesi il quartiere arabo è deserto e semidistrutto.

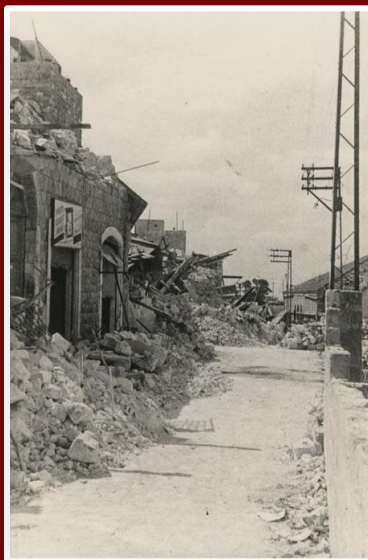

Molti palestinesi devono fuggire via mare.

## Haifa 21-22 aprile 1948

75

Le milizie sioniste scacciarono manu militari i 75'000 abitanti arabi. Molti di loro annegarono durante la fuga via mare perchè i barconi erano sovraccarichi. Successivamente, per eliminare il carattere arabo della città e per impedire il ritorno dei palestinesi, 225 case degli arabi furono demolite.

**Manshiyeh, quartiere di Jaffa, pre-nakba**



The neighborhood of Manshiyeh pre-1948.



**Le milizie sioniste occupano Jaffa**

**Aprile 1948. Manshiyeh distrutto dai sionisti.  
Oggi è un moderno quartiere di Tel Aviv.**



## **Jaffa, aprile 1948**

Le milizie sioniste bombardarono la città dal 25 al 28 aprile 1948 e scacciarono 60'000 abitanti arabi.

76

**Molti palestinesi di Jaffa e Akka (Acři) devono fuggire via mare**



Foto: Akka





**1948 – I Palestinesi  
devono lasciare Jaffa  
scortati da una Jeep  
dell'Haganah**



**Le milizie sioniste costringono  
i palestinesi ad andarsene**

## **La cacciata dei Palestinesi**



**1947  
-  
1949**

Notansi le  
jeep dell'  
Haganah

**77**



**Haifa  
(scena dal film doc.)**





1947  
Nave  
Exodus



**Immigranti ebraici in arrivo:  
i palestinesi devono lasciare  
le loro case e andarsene.**

78



Solo donne e bambini. Gli uomini sono stati imprigionati o uccisi.





# **PALESTINA**

**14 - 15 maggio 1948**

**Dichiarazione dello Stato di Israele.**

**Fine del mandato britannico / entrata  
in vigore della risoluzione ONU 181.**

**Inizio I. guerra arabo-israeliana.**

**A quel momento circa 220'000 Palestinesi erano già  
stati scacciati e molti erano stati uccisi.**



80

**14 maggio 1948**  
**Ben Gurion dichiara**  
**unilateralmente lo**  
**Stato di Israele**

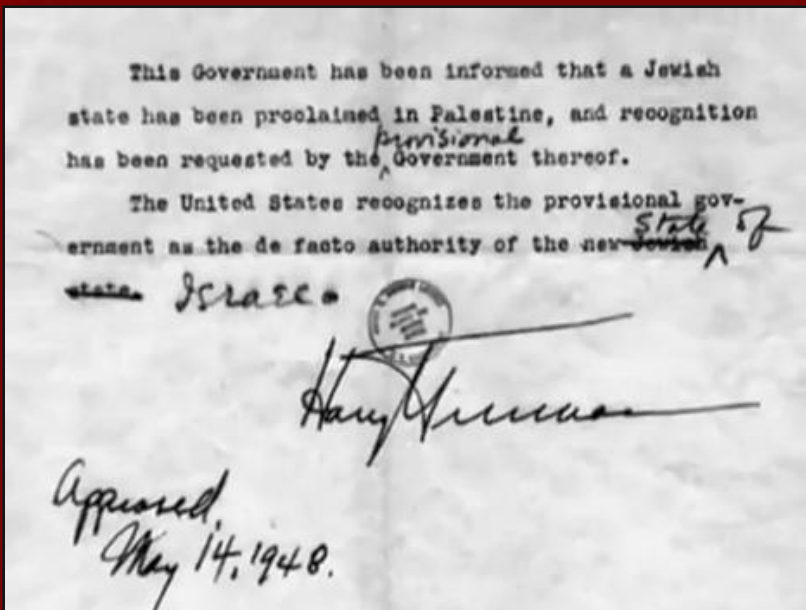

**L'immediato riconoscimento USA**



**Il primo Governo israeliano**





Le ultime  
truppe  
inglesi si  
concentrano  
al porto di  
Haifa



Gli inglesi  
caricano  
uomini e  
materiale  
sulle navi

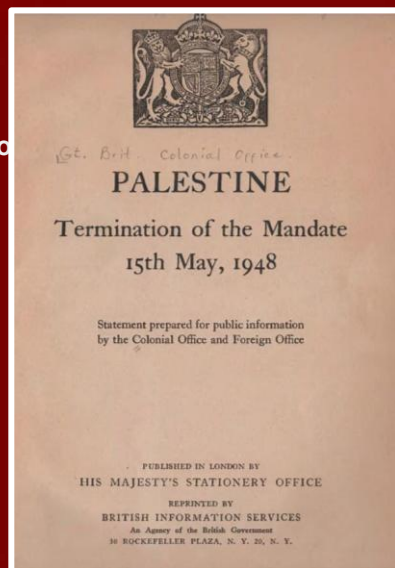

## 15 maggio 1948 Termina ufficialmente il mandato britannico

Foto : giugno 1948  
La partenza delle ultime truppe  
inglesi dal porto di Haifa



La partenza  
dell'ultimo  
commissario  
britannico



L'ultimo appello



L'ultimo ammaina bandiera

La triste partenza per l'Inghilterra





1948

I re dell'Arabia sudita e dell'Egitto ispezionano le forze militari egiziane prima della guerra



Egitto



Libano



Siria



Giordania



Iraq

## Maggio 1948 Inizia la I. guerra arabo-israeliana

(in realtà è la seconda guerra)



Israele



Le colonne  
arabe  
entrano in  
Palestina







**1948**

**Il 28 giugno  
le milizie  
sioniste  
Haganah,  
Irgun, ecc.  
diventano  
l'esercito  
ufficiale di  
Israele:  
Zahal**

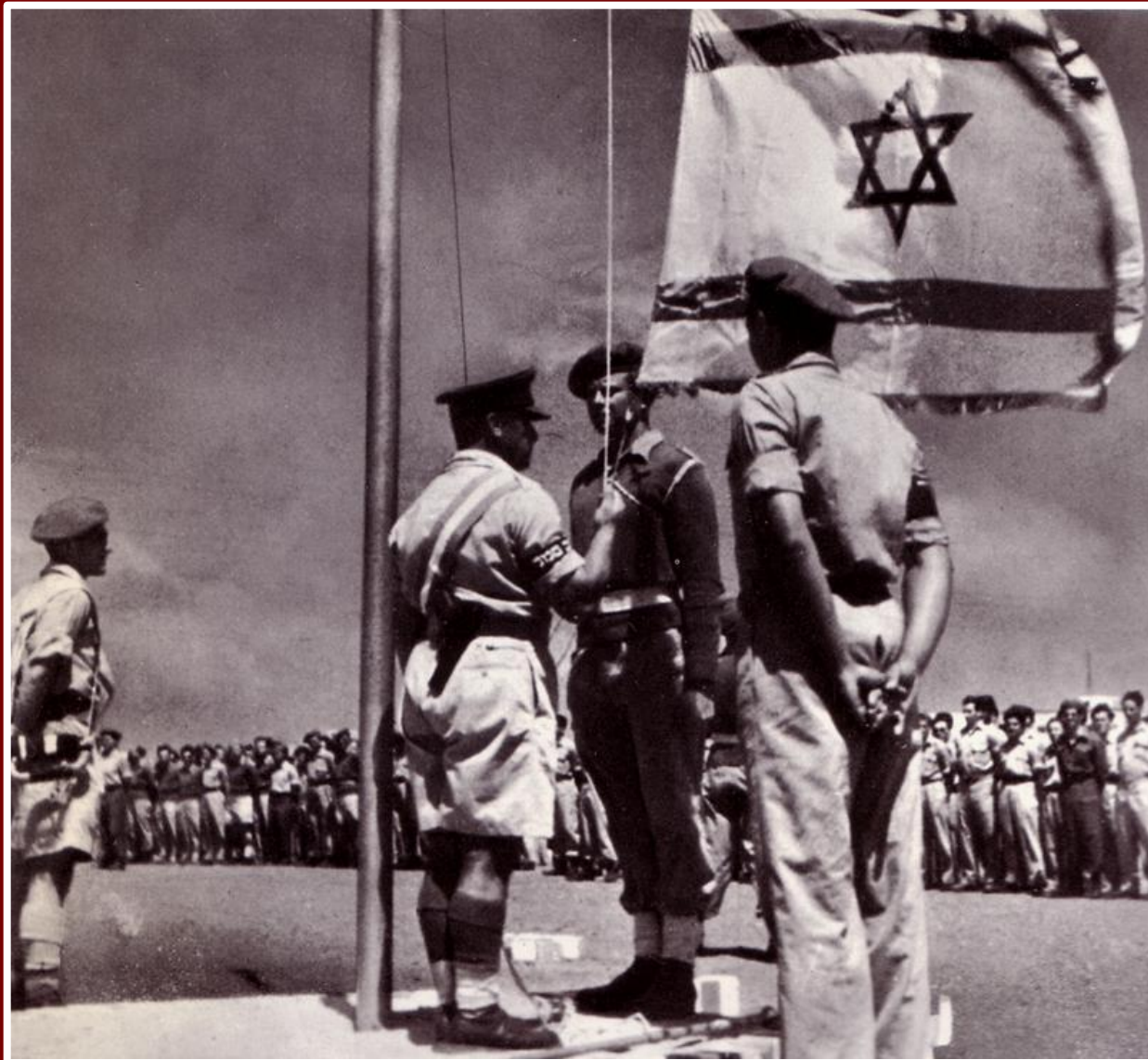



Novembre 1948  
La fanteria dell'esercito israeliano in movimento verso il fronte

## 1948 I. guerra arabo - israeliana

84

L'esercito di Israele respinge le armate arabe anche ignorando le tregue dell'ONU.



Marzo 1949 - Occupazione di Um Rashrash (oggi Eilat)

Ottobre 1948 - La fanteria israeliana all'attacco delle posizioni egiziane nel Negev



Bir al-Sabi'e (Beer Sheva) Ottobre 1948





**al-Tantura, circa nel 1950:  
il villaggio è disabitato.  
Oggi è un resort turistico.**



**I Palestinesi devono scavarsi  
la propria fossa.**



## **Il massacro di al-Tantura 22-23 Maggio 1948**

**85**

**Circa 200-250 uomini vengono condotti.  
al cimitero dove vengono uccisi e sepolti**



**Le donne e i bambini devono andarsene per sempre.**





Le milizie sioniste rastrellano  
gli uomini palestinesi



Gli uomini palestinesi vengono rinchiusi  
in un campo di concentramento  
improvvisato

## Luglio 1948 - al Ramla

Gli israeliani uccisero o scacciarono i circa 50-70'000 abitanti di Lydda e al-Ramla



Le donne e i bambini palestinesi  
vengono raggruppati



I Palestinesi vengono portati con i bus verso  
le zone controllate dalla Legione araba.





Rovine  
di Lydda  
dopo  
l'attacco  
dei  
sionisti.

Le milizie sioniste  
hanno bombardato  
la Moschea di  
Lydda.  
Vi morirono i 176  
civili palestinesi che  
vi si erano rifugiati.

## Luglio 1948 Lydda

**Operazione Dani** - I sionisti  
scacciarono la maggior parte  
dei 22'000 abitanti di Lydda  
e ne uccisero 250.



Caccia ai civili palestinesi

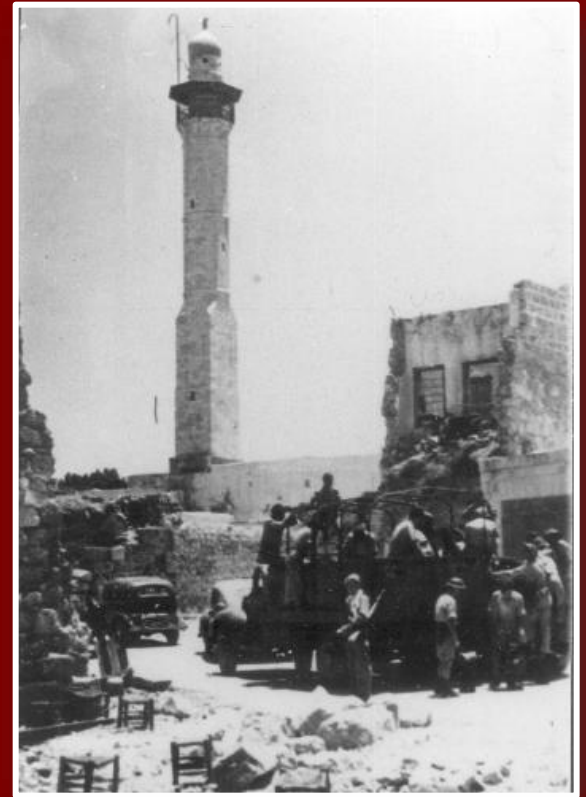

I civili superstiti di Lydda vengono raggruppati

La marcia della  
morte: 500 civili  
palestinesi di  
Lydda morirono  
dopo essere  
stati scacciati  
da Lydda dai  
sionisti







Notansi le jeep

L'attacco  
al  
villaggio

## Safsaf

88

Gli  
assassini



**28 ottobre 1948** L'esercito sionista entrò nel villaggio palestinese di Safsaf e uccise circa 60 uomini palestinesi. La popolazione fu scacciata e il villaggio fu distrutto. Oggi al suo posto c'è il kibbutz Moshav Safsufa.

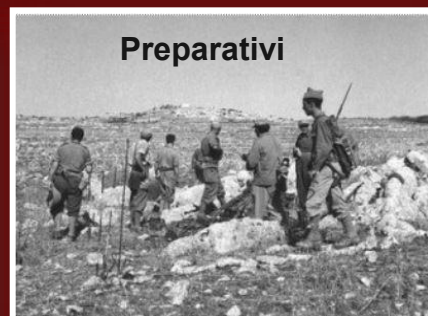

Preparativi



Dopo il  
massacro il  
villaggio è  
deserto





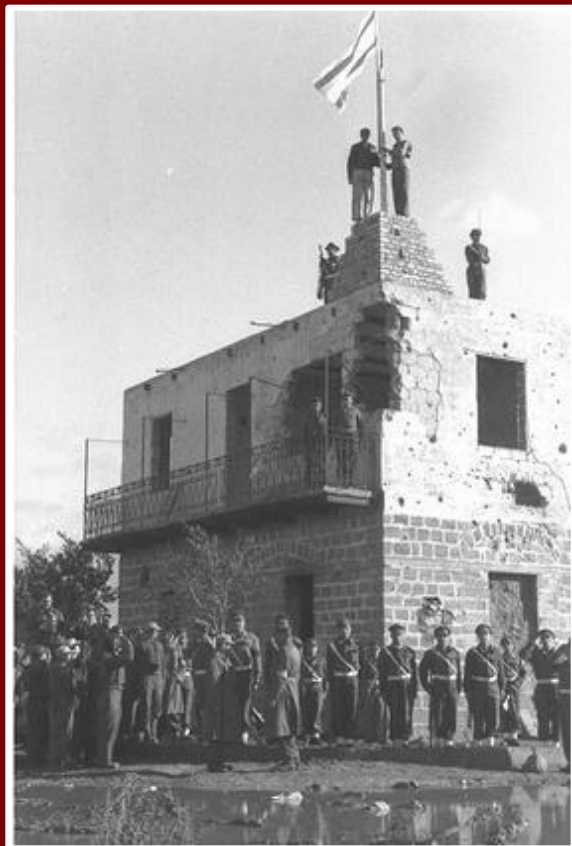

## 1948-1949 Al-Faluja e Iraq al-Manshiya

Contravvenendo agli accordi  
con l'Egitto le truppe  
israeliane obbligano gli  
abitanti a partire.

**Occupazione  
di Al Falluja**

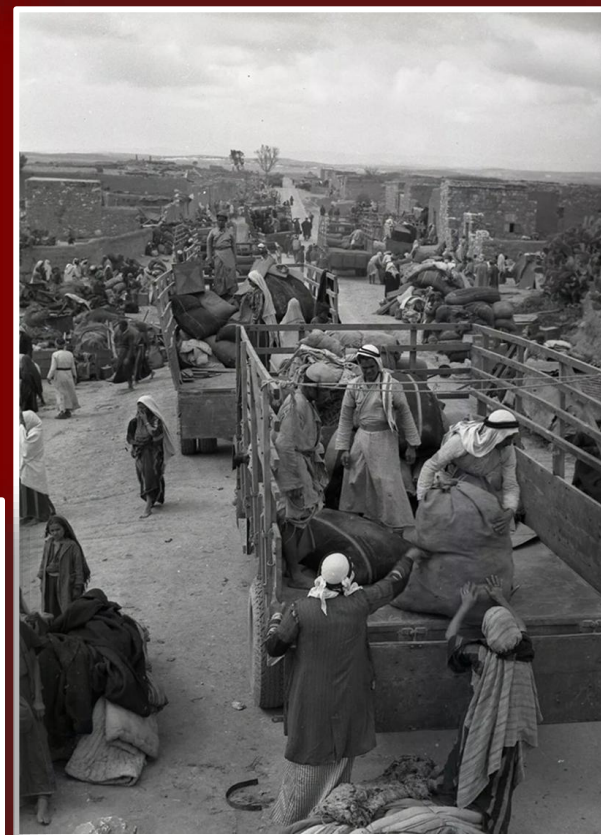



Gli immigranti sionisti arrivano in massa **1948 - 1949** I Palestinesi devono abbandonare tutto.







Fuga da Haifa, aprile 1948



Palestinesi in fuga



Il punto di arrivo: il deserto

1948 - 1949  
**La Nakba**  
(il disastro)

Partenza obbligata



## **La Nakba**

(il disastro)

**I sionisti hanno distrutto circa 520 villaggi e borgate palestinesi, e ucciso circa 15'000 Palestinesi. Per i Palestinesi è la NAKBA.**



**Anno 2000 : « Ecco, la mia casa era lì »**





I campi dei profughi del 1948-1949

**1948-1949**

**La prima grande ondata di profughi palestinesi :**

**circa 850'000. (NAKBA)**

60'000 di loro avevano già perso tutto una prima volta tra il 1920 e il 1948

Contemporaneamente centinaia di migliaia di Ebrei si trasferiscono dagli Stati arabi verso Israele

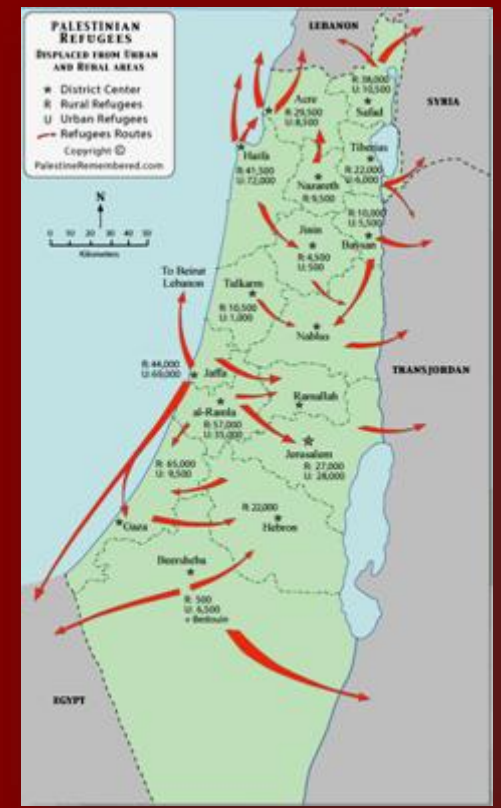

Le vie dell'esodo

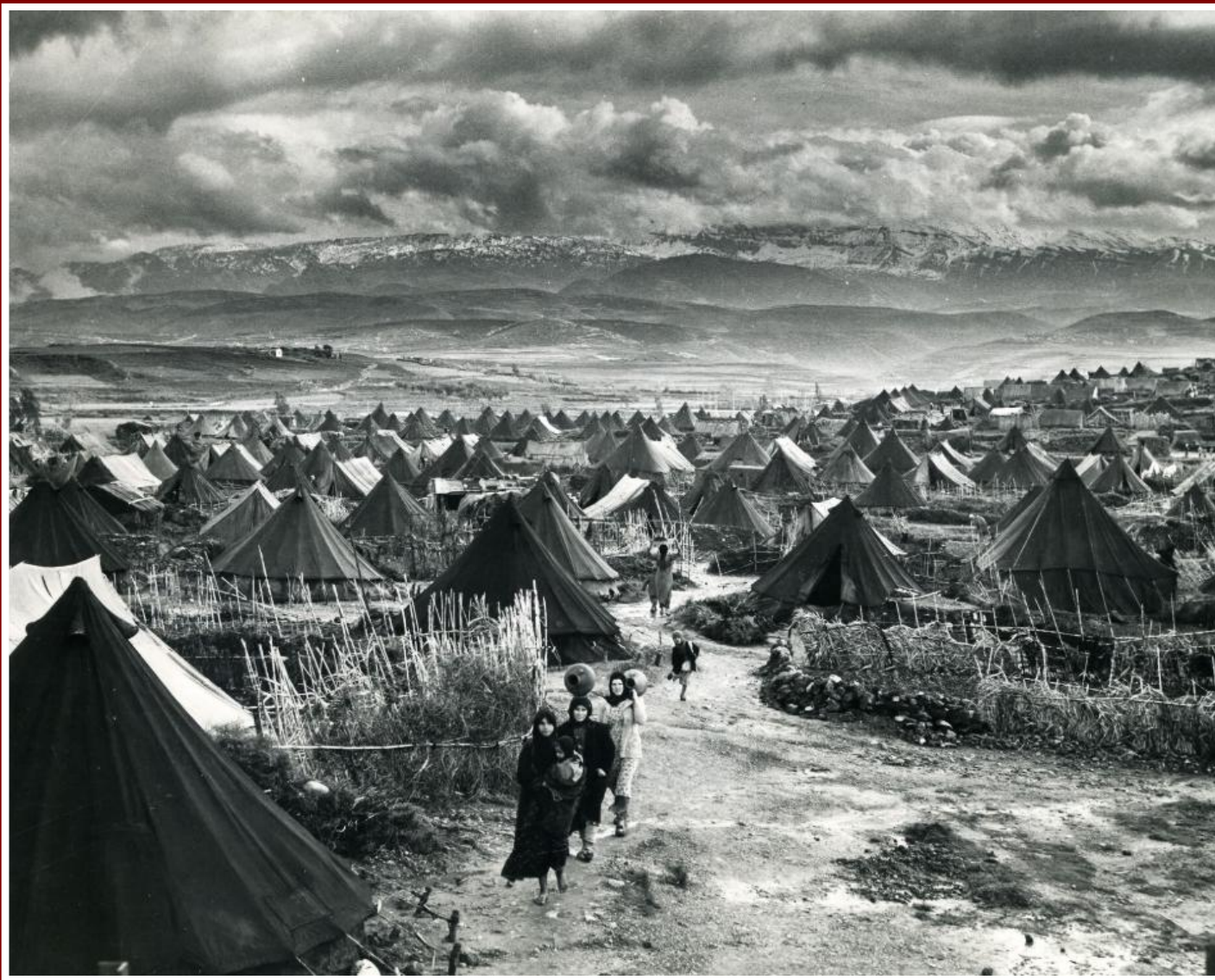

All'inizio i  
campi per  
profughi  
palestinesi  
furono  
allestiti dalla  
Croce  
Rossa

94

**1950 - Nahr El-Bared (Tripoli), Libano, il primo campo per profughi palestinesi**





**Campo per profughi palestinesi**

**Fawwar camp, 1948, Giordania**

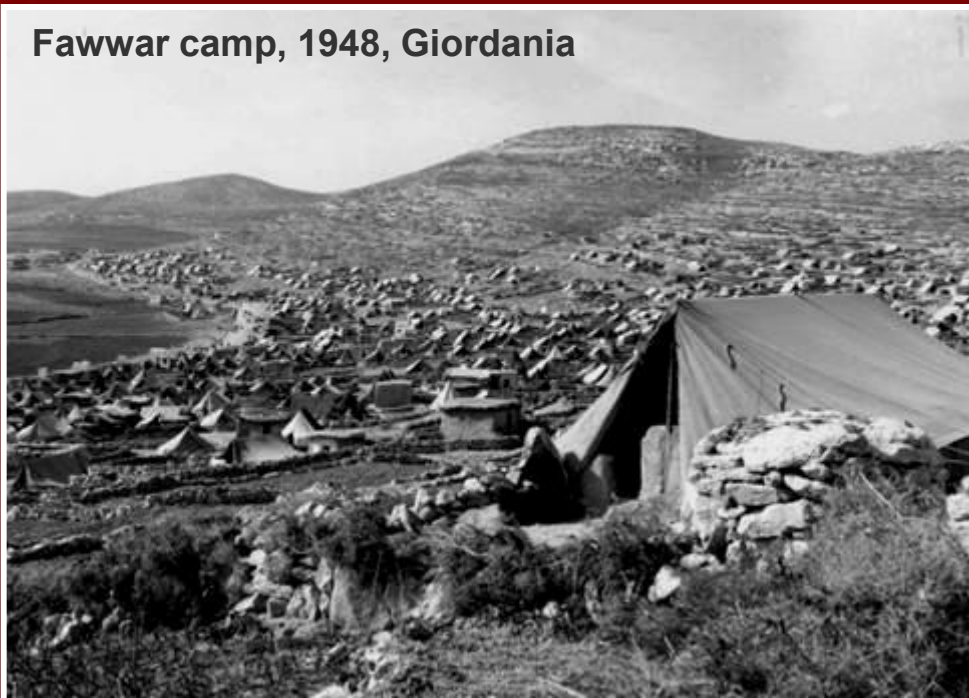

**Arrivo di alcuni rifugiati in Giordania**

**1948 - I campi per  
profughi palestinesi**

**96**

**Balata camp, 1950, Cisgiordania**

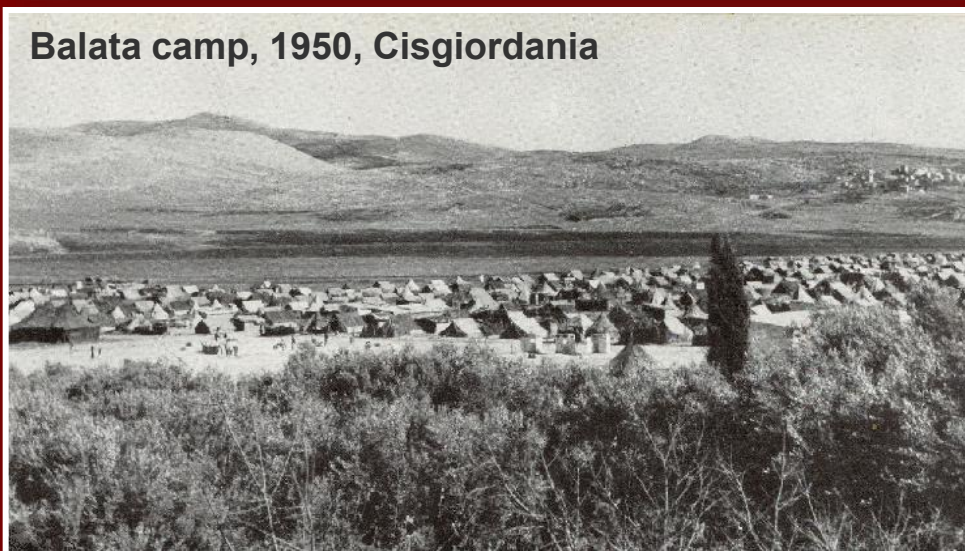

**Prigionieri del deserto**





La mappa  
dell'armistizio

Trattativa

**1949**  
**Israele ha vinto la  
guerra**

**Gennaio – luglio**

**A Rodi si svolgono le trattative  
tra i belligeranti che sfociano  
negli « Armistizi di Rodi »**

97

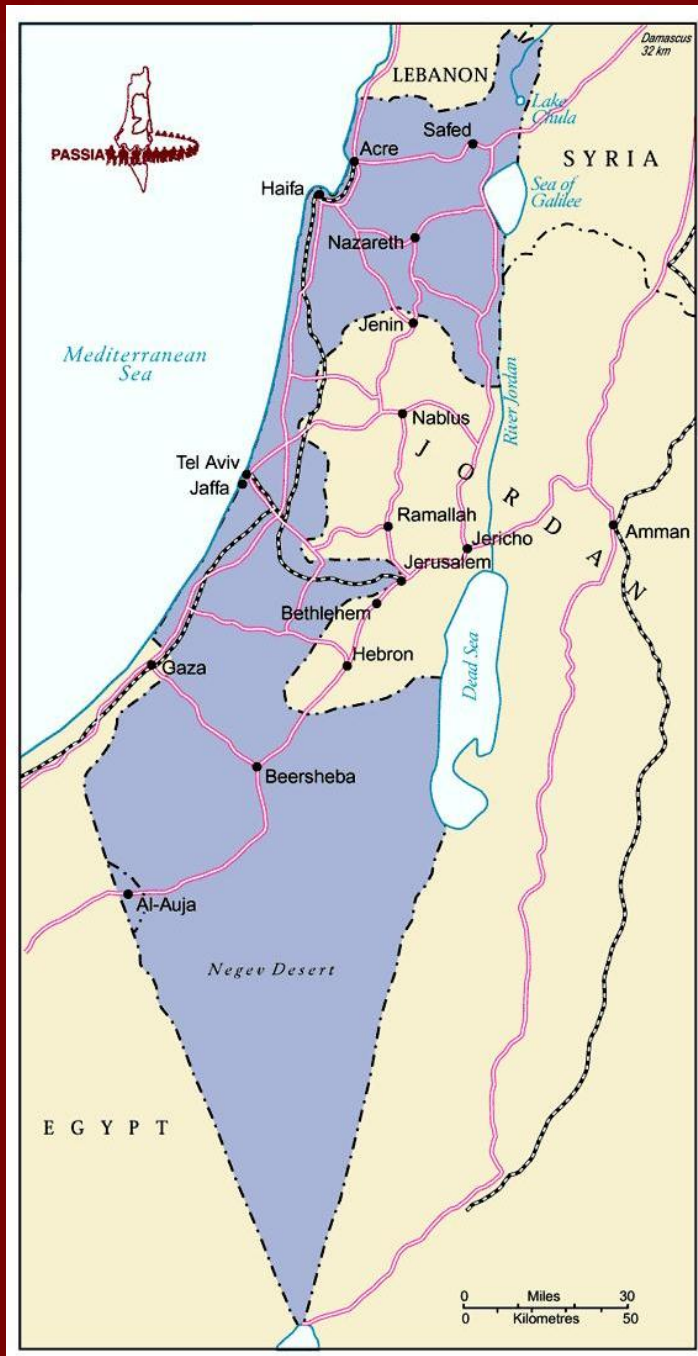

**Firma  
dell'armi-  
stizio tra  
Egitto e  
Israele**



Linea  
dell'armistizio  
(linea verde)

**Giugno 1949**  
**Situazione alla fine**  
**della I. guerra**  
**arabo - israeliana**  
**(armistizi di Rodi)**

98







## Nel 1949 Israele fu ammesso alle Nazioni Unite a tre condizioni:

- 1 - Che lo status di Gerusalemme non venga modificato (Israele lo modificò annettendo Gerusalemme e facendone la sua capitale).
- 2 - Che i profughi palestinesi possano ritornare.
- 3 - Che l'accordo di spartizione (ris. 181) divenga il confine definitivo (invece Israele occupò vaste aree assegnate allo Stato arabo).

Con l'ammissione alle Nazioni Unite (risoluzione 273 dell'Assemblea generale dell'11 maggio 1949) Israele si impegnò a rispettare anche la risoluzione 194 che sancisce il diritto al ritorno dei profughi palestinesi.

Tuttavia, contrariamente a quanto promesso, fino ad oggi Israele fece di tutto per impedire il ritorno dei profughi palestinesi e per confiscarne le proprietà.





**Contravvenendo alla risoluzione ONU 194, Israele vieta e impedisce il rientro della maggior parte dei profughi palestinesi.**





1949 - Gli israeliani trasportano gli Ebrei jemeniti in Israele

25 maggio 1991  
Operazione  
Solomon color:  
gli israeliani  
trasportano in  
Israele 15'000  
Ebrei etiopi



101

## Il trasferimento degli ebrei Mizrahi in Israele

1950 - 1951 Ebrei iracheni in viaggio verso Israele.



Nel 1949 e  
seguenti  
700'000  
Ebrei dei  
paesi arabi  
sono  
emigrati in  
Israele

2020 Arrivo di  
Ebrei etiopi



Bacio della terra o furto della terra?







**Gli immigranti ebraici prendono possesso  
delle proprietà confiscate ai Palestinesi**



**1949**

**102**





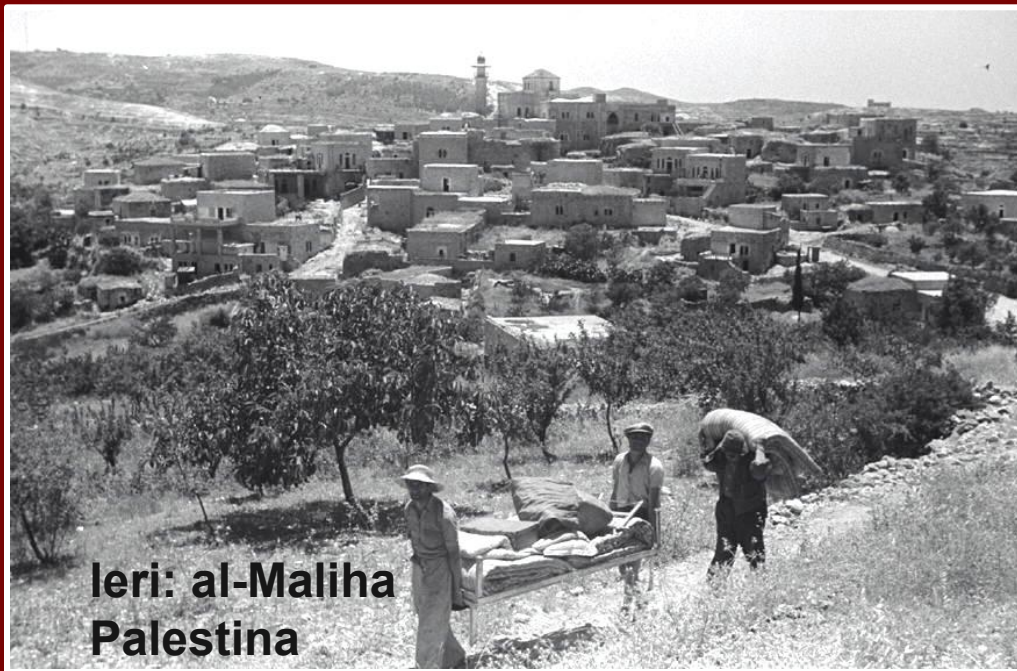

**Ieri: al-Maliha  
Palestina**

**1948 - 1949**  
**Il villaggio di al-Maliha,  
distretto di Gerusalemme**

Il villaggio dopo la cacciata degli abitanti  
(14 luglio 1948).

In primo piano alcuni coloni sionisti  
saccheggiano le case dei palestinesi.

Oggi il villaggio di al-Maliha si chiama  
Malha ed è abitato dai coloni sionisti.



**Il  
minareto  
è  
rimasto.**

103



**Oggi:  
Malha  
Israele**

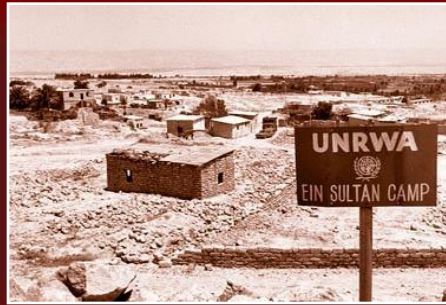

**1949**

**L'ONU crea l'UNRWA,  
l'agenzia per l'aiuto ai  
profughi palestinesi.**

**L'UNRWA inizia l'attività il  
01.05.1950**

**104**





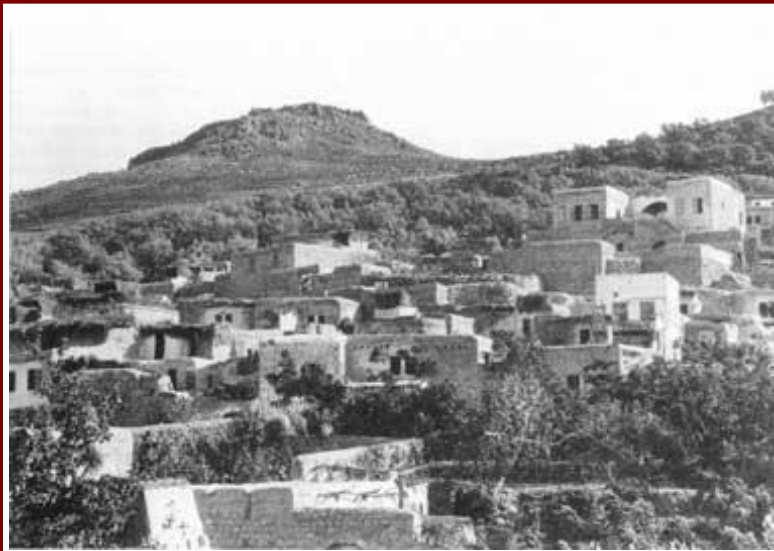

Il villaggio di Hittin nel 1934

Tra il 16-17 luglio 1948, violando le promesse, tutti gli abitanti del villaggio di Hittin furono evacuati.

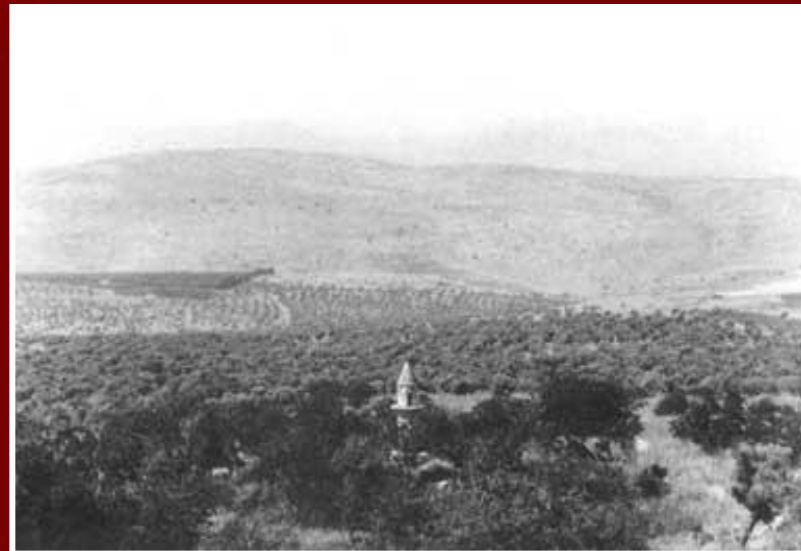

Del villaggio di Hittin è rimasto solo il minareto

## La distruzione dei villaggi palestinesi continua

105

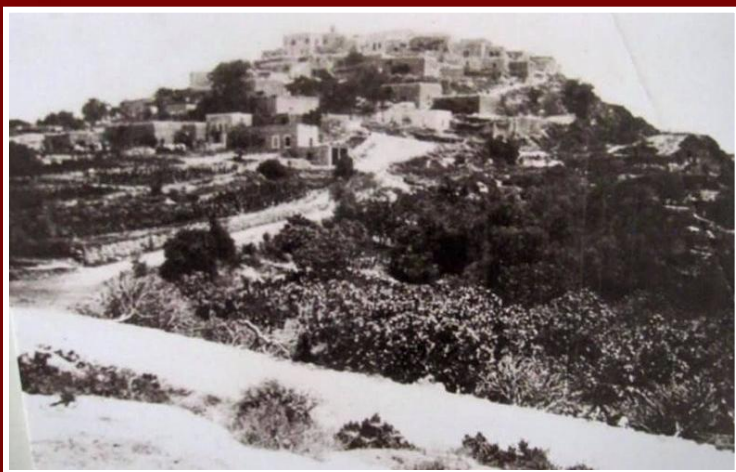

Il villaggio di Iqrit negli anni 1930

Il villaggio palestinese cristiano di Iqrit (al confine con il Libano) fu distrutto dagli Israeliani il giorno di Natale **1951**. Il mukhtar di questa Comunità cristiana fu obbligato ad assistere alla distruzione del suo Villaggio.



Di Iqrit è rimasta solo la chiesa



## Novembre 1956 - La Crisi di Suez



Dopo anni di tensioni tra Israele e Egitto, Inghilterra, Francia e Israele attaccano l'Egitto di Nasser, reo di aver nazionalizzato il canale di Suez. Le grandi potenze bloccano l'avventura

106



Il presidente  
Nasser







13 november 1974  
UN General Assembly.

**Yasser Arafat 1929 - 2004**

**Carismatico dirigente palestinese**

[https://fr.wikipedia.org/wiki/Yasser\\_Arafat](https://fr.wikipedia.org/wiki/Yasser_Arafat)

**107**



**Hebron 1997**





108

**1950 - 1970 La resistenza palestinese. Per Israele è «terrorismo».**

Il 21 marzo 1968 a Karame, in Giordania, i guerriglieri del Fatah, appoggiati dall'artiglieria giordana, respingono un massiccio attacco israeliano subendo però gravi perdite e distruzioni.





76. Home of a teacher in Qibya who was murdered with his family in the massacre perpetrated by Ariel Sharon and Israeli Commando Unit 101 in October 1953.



Le case di Qibya furono dinamitate malgrado fossero abitate. I morti furono circa 70.



Membri dell'Unità 101

**Agli attacchi della guerriglia palestinese Israele risponde con sanguinose rappresaglie**

109

Foto : il massacro di Qibya, villaggio della Cisgiordania, effettuato il 14-15 ottobre 1953 dall'Unità 101 comandata da Ariel Sharon.



77. Victims of Qibya massacre, October 1953, in raid by Israeli Commando Unit led by Ariel Sharon.



Sinai

**1967  
Guerra  
dei sei  
giorni.**



**Israele distrugge al suolo l'aviazione egiziana e conquista il Sinai, la Cisgiordania con Gerusalemme Est, la striscia di Gaza e parte delle alture del Golan.**

**Molti Palestinesi vengono espulsi dagli Israeliani e devono rifugiarsi in Giordania, Siria, Libano e altri paesi.**

**Il sogno  
di Nasser**





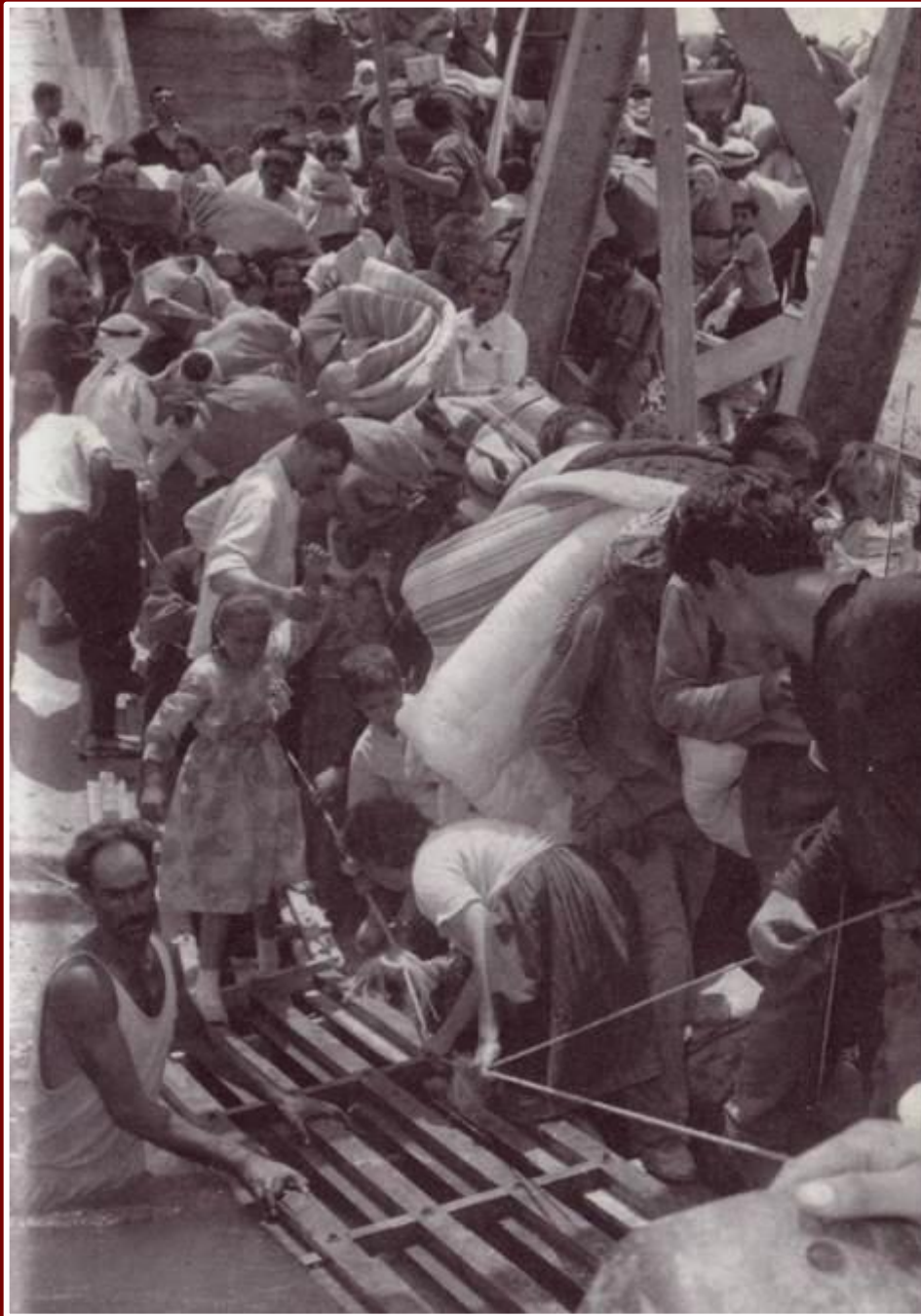

Colonne di profughi palestinesi

**1967**

**Seconda grande ondata di  
profughi palestinesi  
(circa 500'000)**

**È la NAKSA**

111

**Foto : per rifugiarsi in Giordania i profughi  
palestinesi devono abbandonare tutto ed  
attraversare il fiume Giordano sul semidistrutto  
ponte di Allenby. Per molti di loro è il terzo  
esodo e la terza volta che perdono tutto.**

**1967 - La  
demolizione del  
quartiere arabo  
al-Mugariba**

**Il generale Dayan  
osserva i lavori di  
demolizione del  
quartiere arabo di  
al-Mugariba a  
Gerusalemme est,  
conquistato dalle sue  
truppe. Tutto questo  
per creare una piazza  
davanti al muro del  
pianto.**

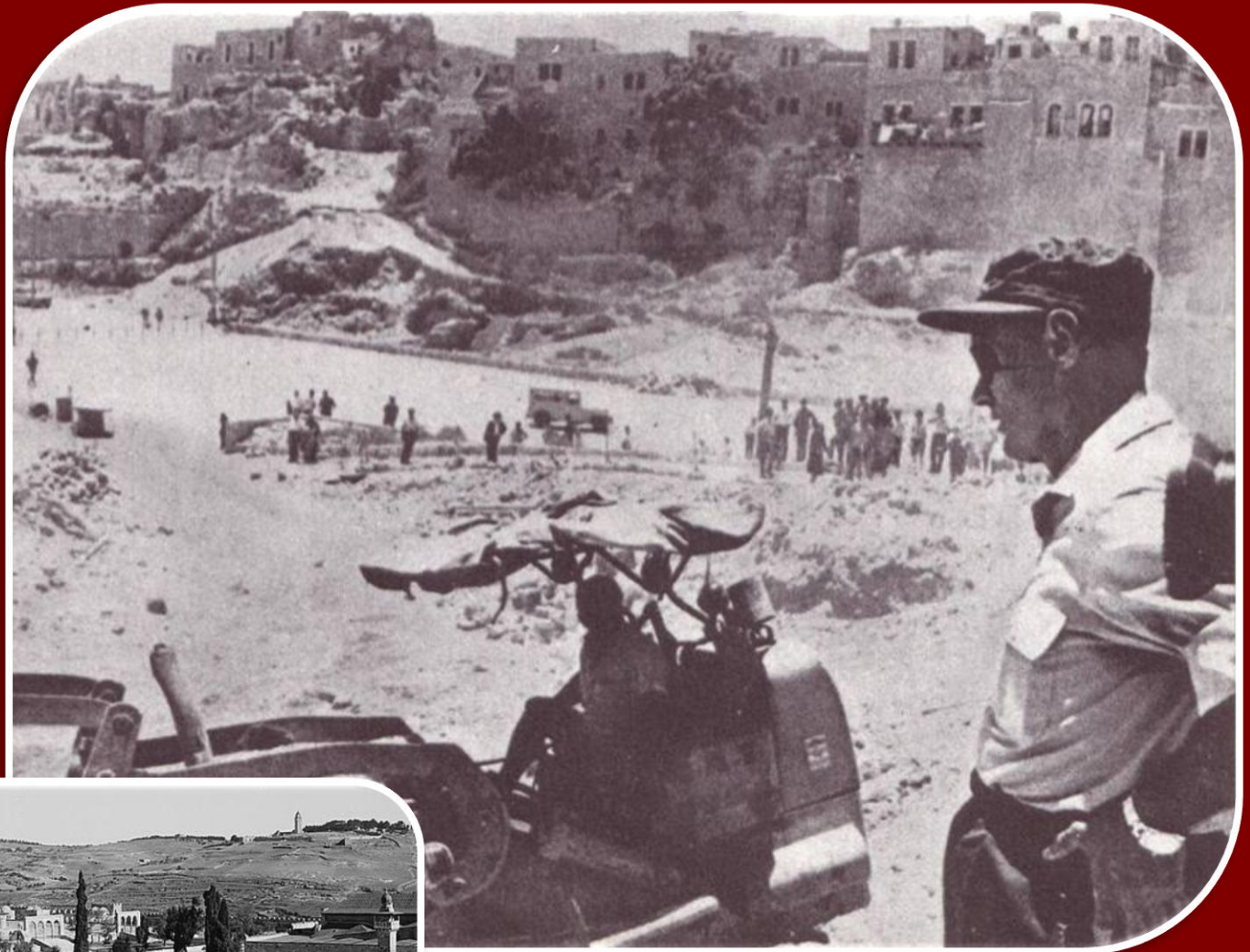

Il quartiere arabo di al-Mugariba  
nel 1900 con Muro del Pianto



Imwas (Biblical Emmaus) before destruction, 1958.  
View next picture to witness the SCALL of destruction by the Israeli Army.

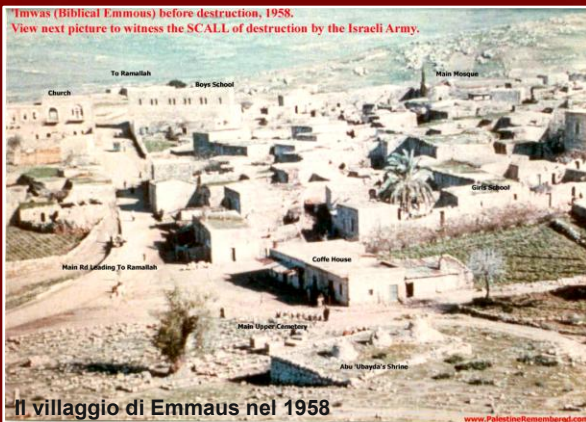

Il villaggio di Emmaus nel 1958



Gli Israeliani occupano il villaggio.



Gli abitanti vengono scacciati.



I Palestinesi devono andarsene.



Il villaggio non c'è più.

## 1967 - La distruzione dei villaggi palestinesi continua

113

Il villaggio palestinese di Emmaus e altri due villaggi vicini sono stati distrutti e i suoi abitanti sono stati scacciati. Oggi al loro posto sorge il «Parco Canada» riservato agli Israeliani. Tutto questo solo per permettere agli Israeliani di fare picnic in un parco.



Il parco Canada



## Con la risoluzione 242

del 22.11.1967 l'ONU ingiunge a Israele di ritirarsi dai territori conquistati militarmente (conquistare e occupare territori altrui con la forza è contrario alla carta dell'ONU)

In totale ci saranno circa 300 le risoluzioni concernenti la Palestina, ma nessuna sarà applicata.

In risposta **Israele** avvia un vasto programma di confische di terre palestinesi e di colonizzazione dei territori palestinesi e siriani occupati dopo la guerra del 1967.

Inoltre nei territori palestinesi Israele esercita una forte repressione.

Gli USA pongono sistematicamente il veto a ogni risoluzione sfavorevole a Israele.







Golan



## COLONIZZAZIONE

**Luglio 1967**  
**Il piano israeliano**  
**Allon e la**  
**discriminazione**  
**dei Palestinesi**

<https://www.adalah.org/en/content/view/7771>

**Il piano Allon prevede la**  
**confisca/colonizzazione dei**  
**territori occupati e la**  
**ghettizzazione dei Palestinesi.**

**Violando le risoluzioni ONU e le**  
**convenzioni internazionali, nei**  
**decenni successivi gli Israeliani**  
**appliceranno il piano Allon alla**  
**lettera colonizzando i territori**  
**occupati militarmente.**

**Territorio**  
**che Israele**  
**vuole**  
**controllare**  
**con il piano**  
**Allon**

[https://en.wikipedia.org/wiki/Allon\\_Plan](https://en.wikipedia.org/wiki/Allon_Plan)



5



6



7



4



3



2



1

## COLONIZZAZIONE

La sequenza della  
costruzione delle  
colonie in territorio  
occupato

Il sionismo è una forma di  
colonialismo di insediamento.

116



8



9





La colonia israeliana di Ariel ha 40'000 abitanti e domina Mirda e Salfit

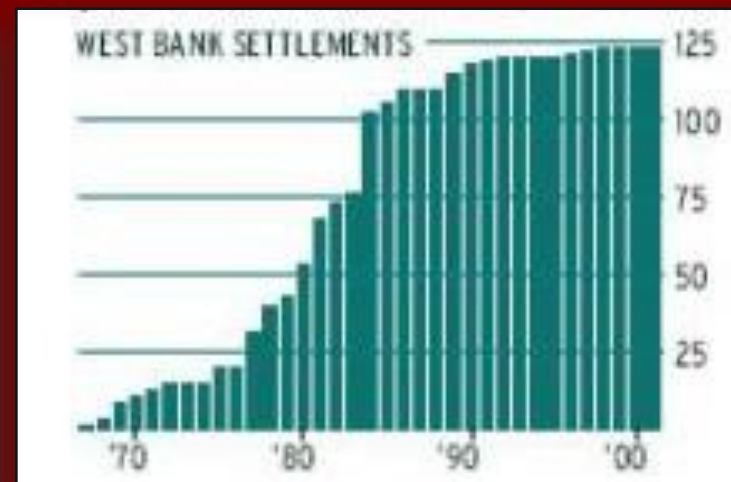
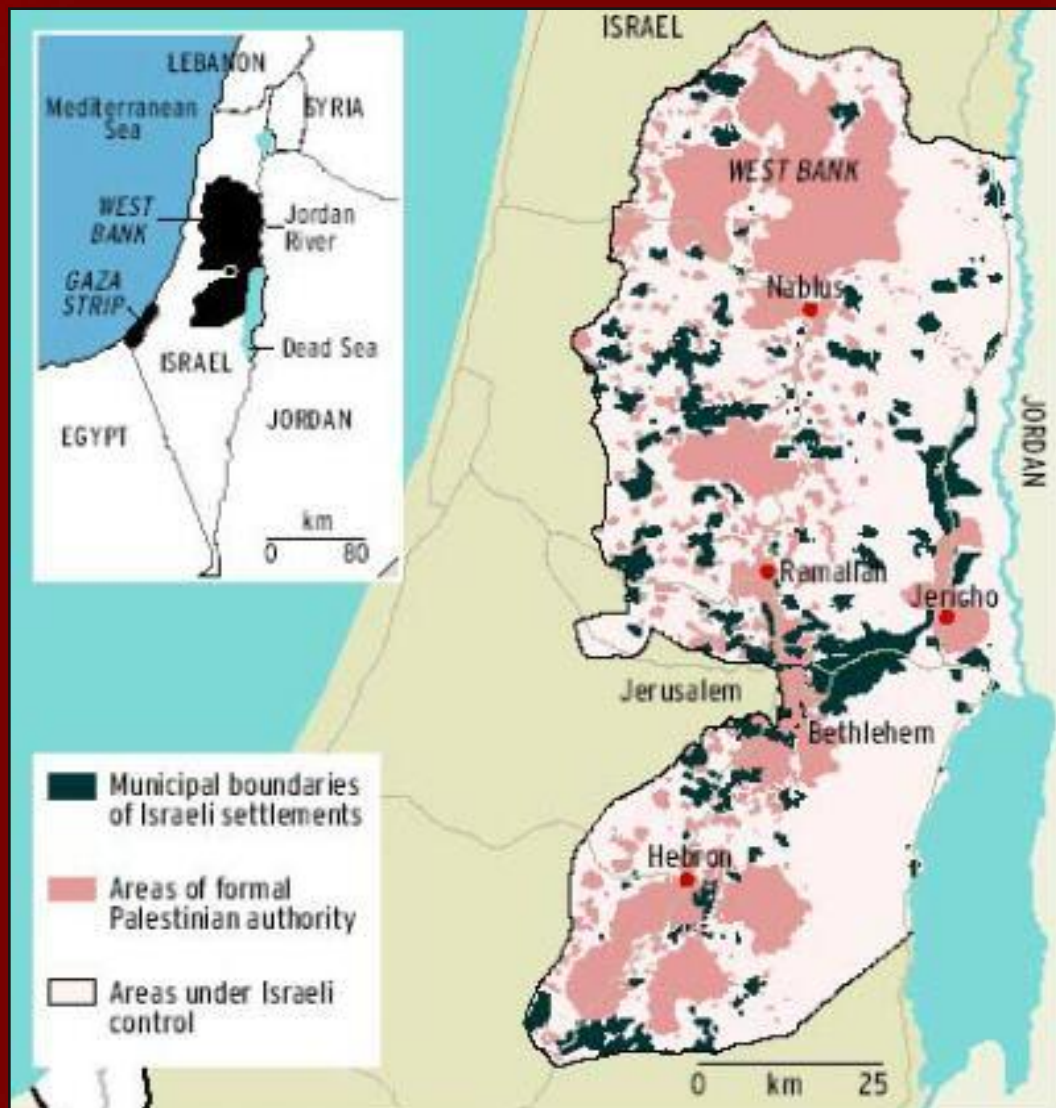

## Colonie e coloni nella Cisgiordania

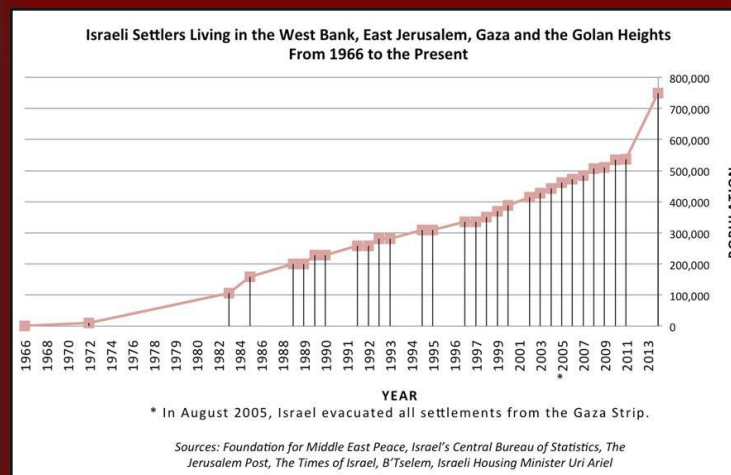

**Colonizzazione:** dal 1985 il numero delle colonie non è aumentato significativamente, ma è stato accelerato il loro ampliamento e l'insediamento di coloni che nel 2020 erano circa 600'000.



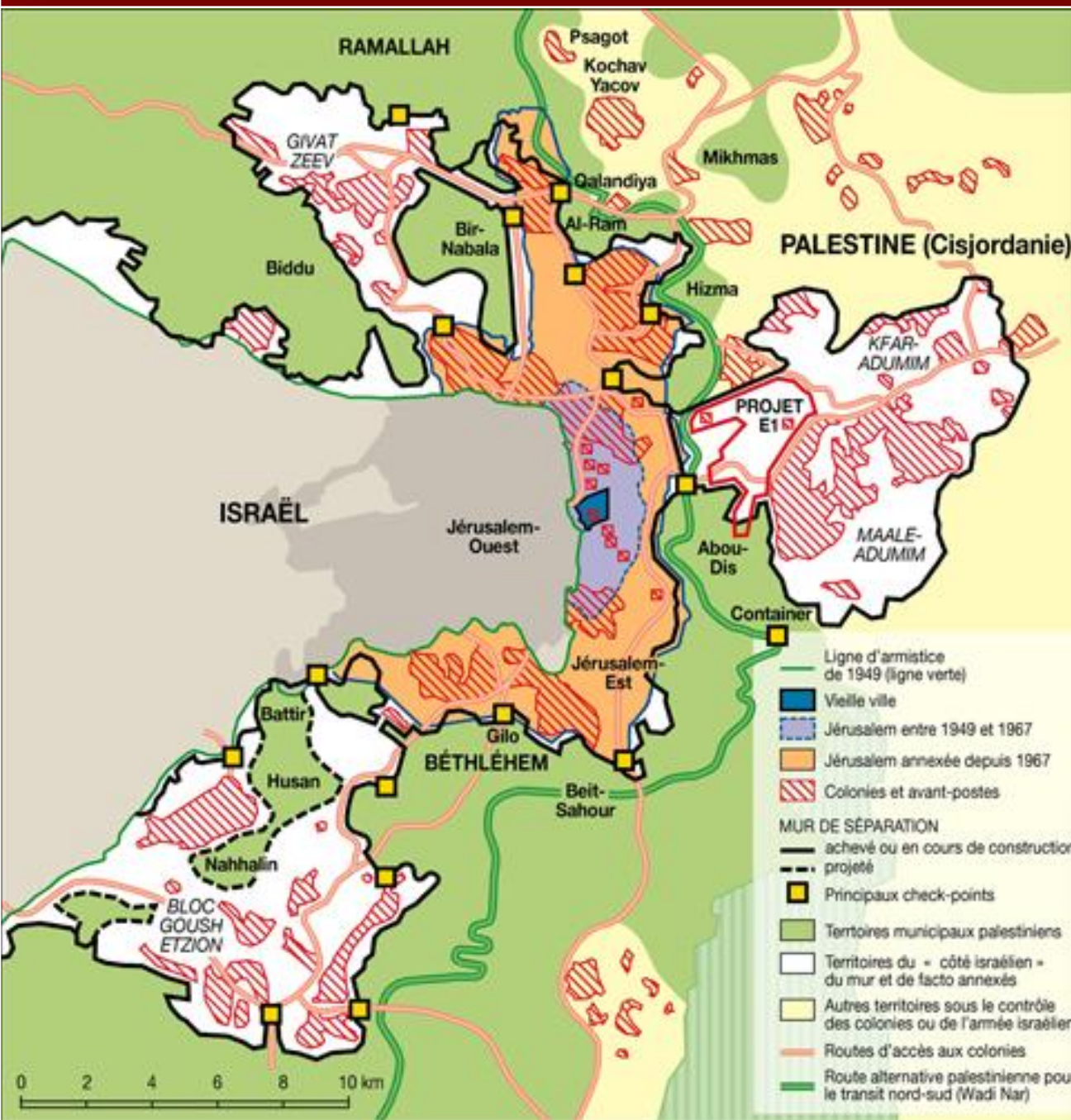

I nuovi quartieri di Gerusalemme Est per gli immigranti ebraici

## COLONIZZAZIONE

Gerusalemme Ovest..  
si espande a Est.

119

I Palestinesi sono esclusi







**Strada sbarrata a Abu Dis, Gerusalemme est**



**Autostrada (su terra palestinese) riservata agli Israeliani**



**Le strade riservate ai coloni israeliani**

121

**I territori palestinesi occupati sono spezzettati dalle strade invalicabili e sorvegliate che collegano le colonie israeliane. Queste strade sono riservate ai coloni israeliani.**

Arancione : Insediamenti palestinesi  
 Arancione chiaro: Territorio controllato da Israele  
 Blu : Insediamenti israeliani  
 Riga doppia : Strada riservata ai coloni  
 Linea verde : armistizio 1949

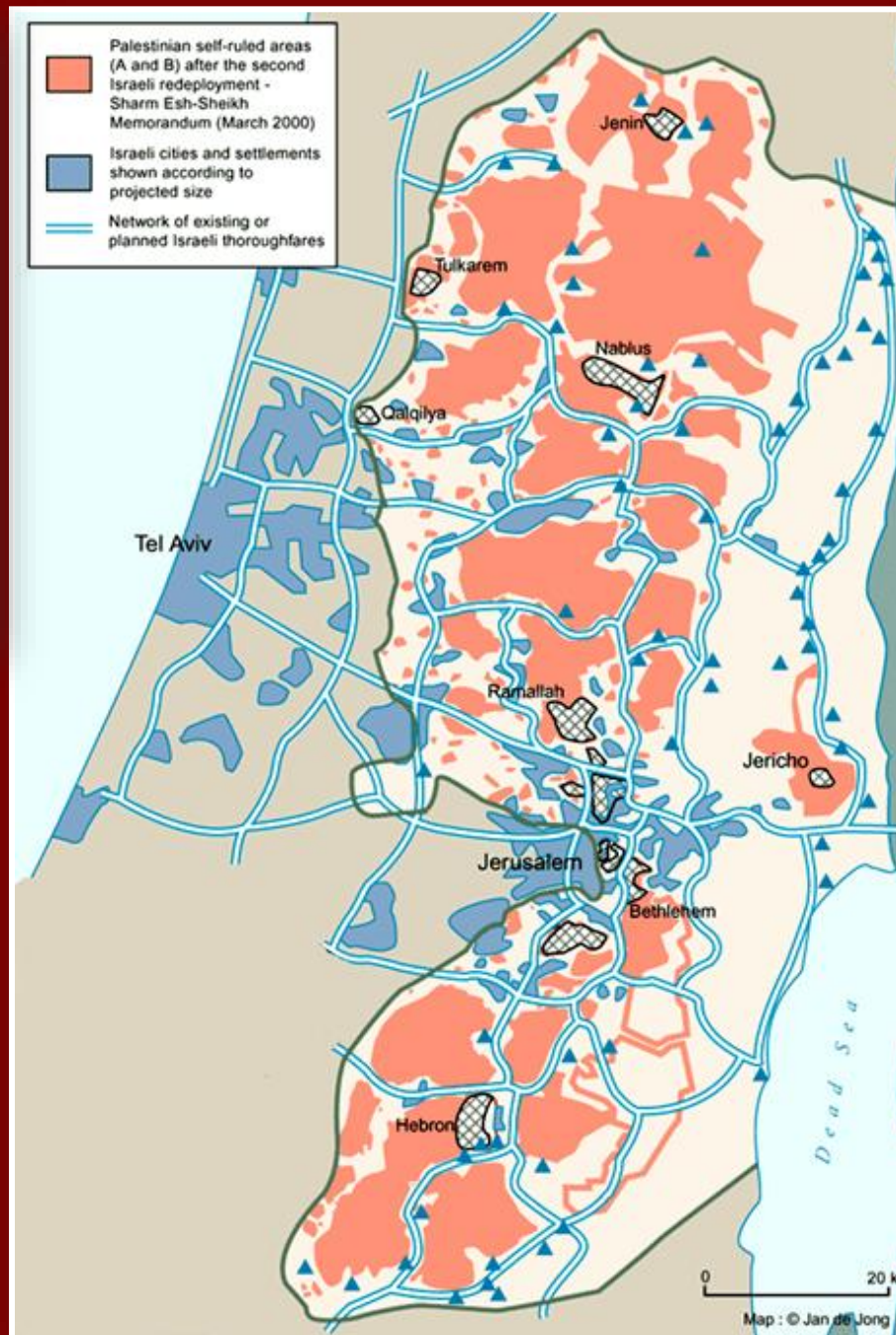





Hebron: separati



L'autostrada 4370 a Gerusalemme: a destra gli Israeliani, a sinistra i Palestinesi (con chek-point)

## Le strade separate

122



Sottopassaggio per i palestinesi





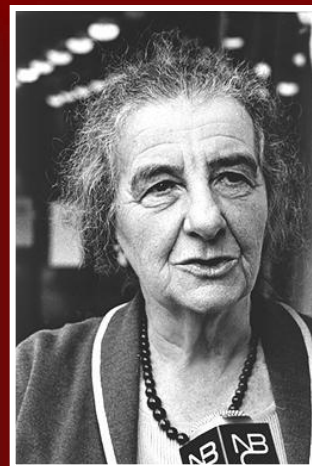
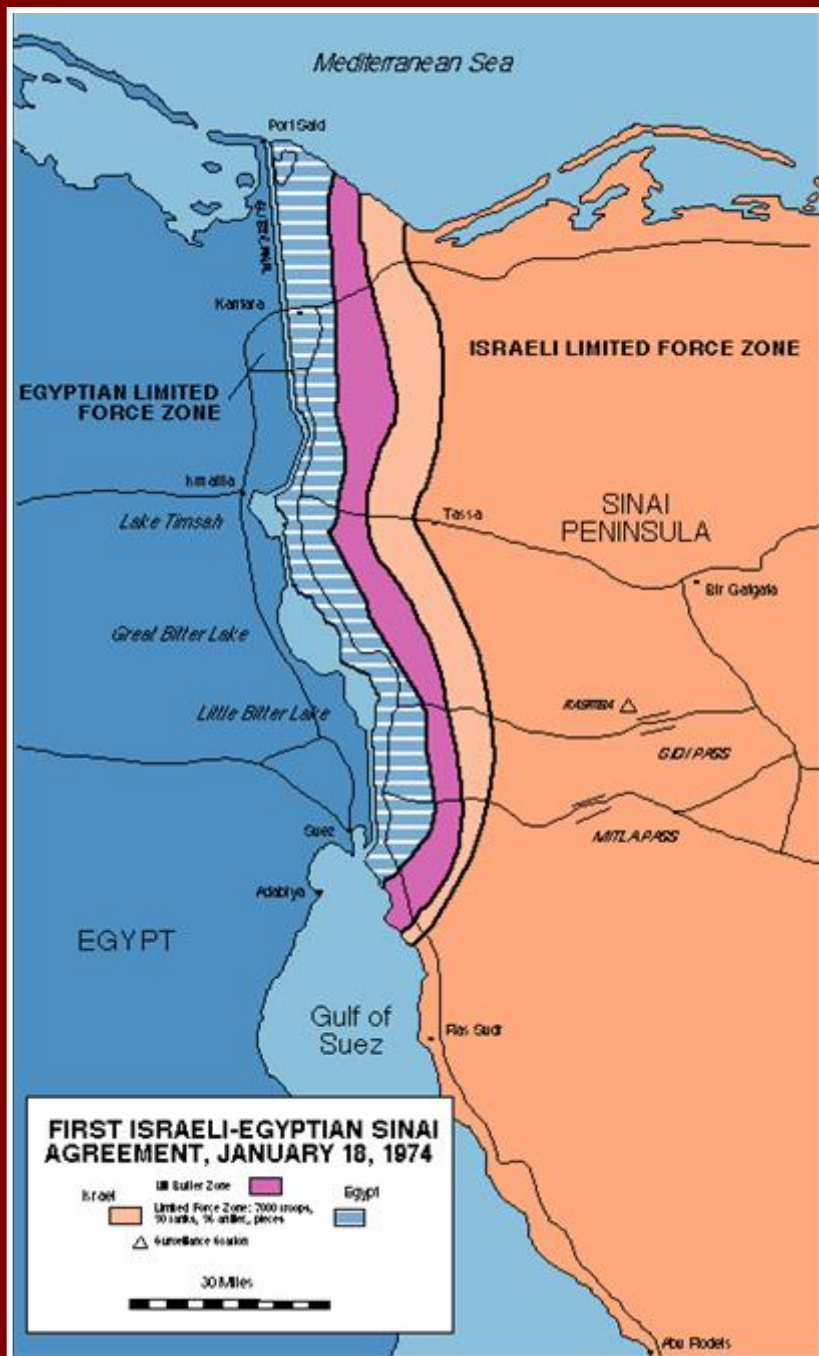

**Golda Meir**



**Il presidente egiziano Anwar El Sadat**

## 1973 - Guerra del Yom Kippur

123

L'Egitto recupera una parte del Sinai. L'ONU impone un armistizio al Km 101. Israele respinge un'offensiva siriana e occupa un'altra parte delle alture siriane del Golan.

Gennaio 1974 Il generale egiziano Gamas dopo aver negoziato un armistizio al Km 101 nel Sinai

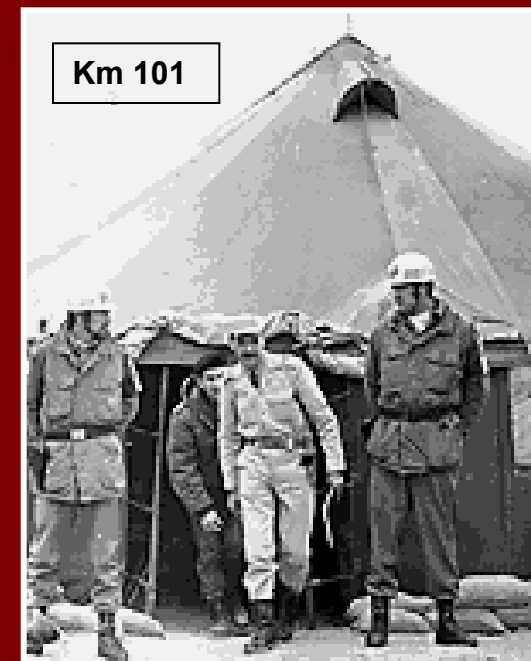



**1978**     Israele restituisce (quasi tutto) il Sinai all'Egitto  
in cambio della pace e riconoscimento reciproco

Foto : Sadat,  
Carter, Begin



## Situazione 1983

Milizie  
cristiane  
libanesi

Esercito  
siriano

Beiruth

Israel Army

ONU

Milizie Cristiane  
controllate da  
Israele (striscia  
di sicurezza)



1



1982  
Yasser  
Arafat e i  
miliziani  
dell'OLP  
lasciano il  
Libano  
sotto  
protezione  
ONU.

## 1985 - 2000

Israele occupa fino  
al 2000 una fascia di  
sicurezza lungo il  
confine meridionale  
del Libano in territo-  
rio libanese



M.Begin  
I. ministro  
di Israele



A.Sharon  
ministro  
della  
difesa di  
Israele

1982 – 1985  
A Beirut gli  
israeliani  
bombardano  
sistematica-  
mente i  
quartieri  
abitati dai  
profughi  
palestinesi



## 1982 - 1985

### Invasione del Libano

Le forze israeliane invadono il  
Libano nel 1982 e ripartono  
alla fine del 1985 dopo aver  
causato circa 20'000 morti,  
immense distruzioni e  
saccheggi soprattutto nei  
confronti dei rifugiati  
palestinesi.



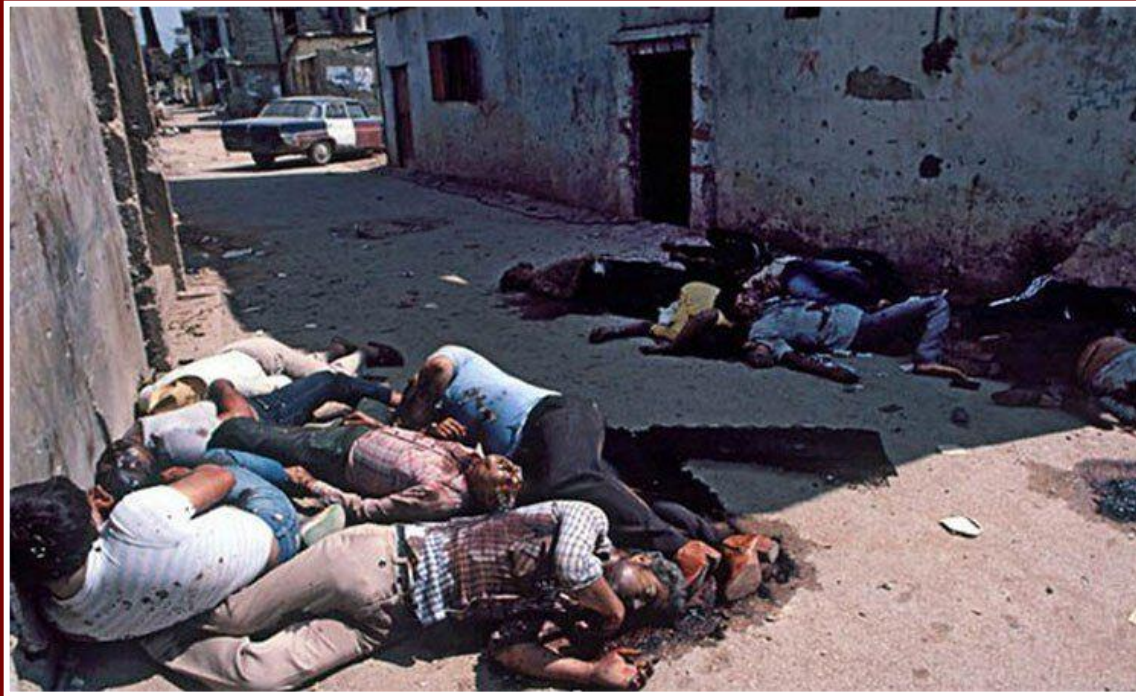

**1982 Beirut  
Massacro nei campi  
profughi palestinesi  
di Sabra e Chatila**

**Dal 16 al 18 settembre, sotto la supervisione dell'esercito israeliano, le milizie cristiane maronite massacrano almeno 3500 civili palestinesi. Responsabile è Ariel Sharon, ministro della difesa israeliano.**



[http://en.wikipedia.org/wiki/Sabra\\_and\\_Shatila\\_massacre](http://en.wikipedia.org/wiki/Sabra_and_Shatila_massacre)



Israele - Autorità Nazionale Palestinese

## CISGIORDANIA E GAZA

ACCORDI DI OSLO E SUCCESSIVI  
SVILUPPI 1993 - 2000

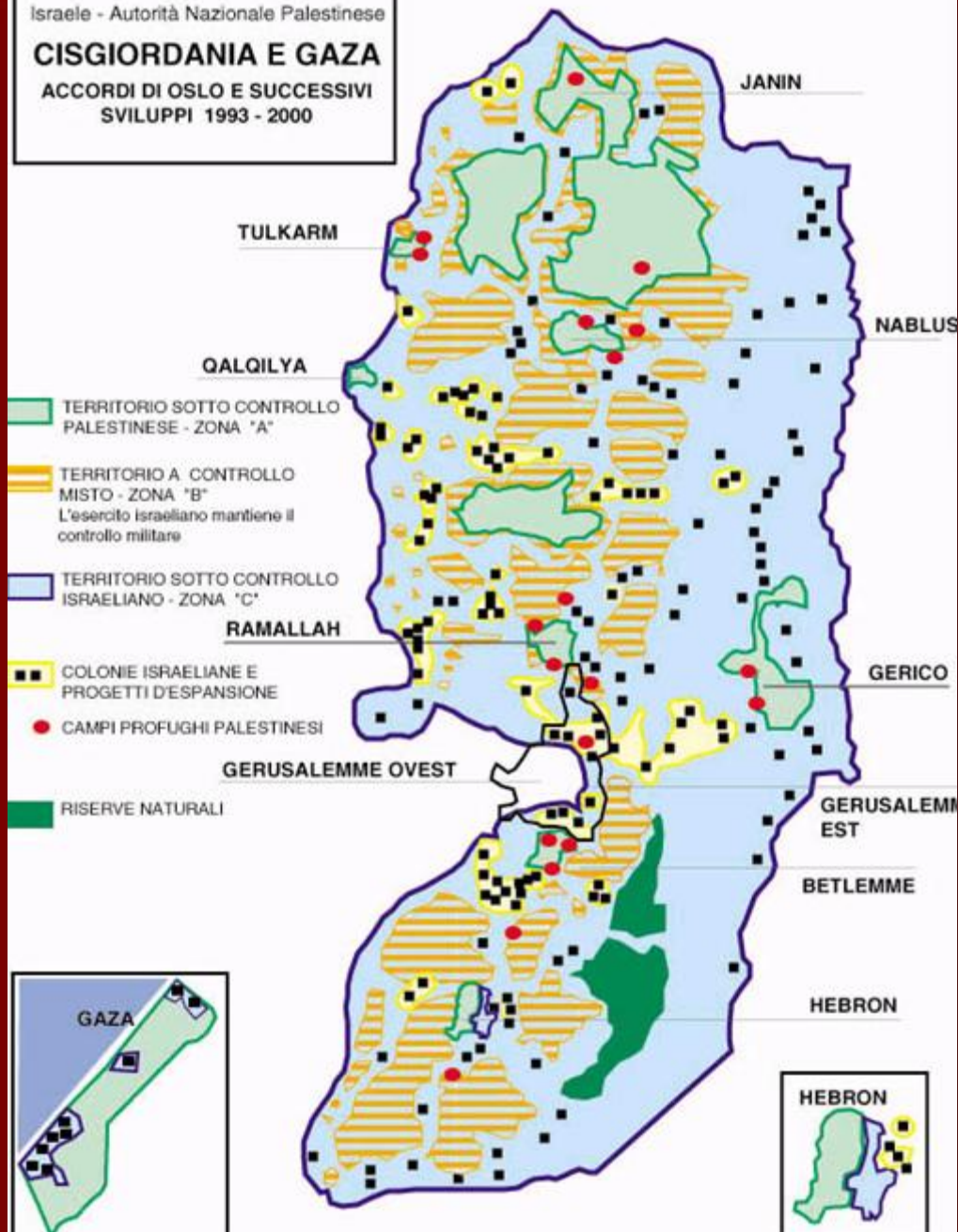

**1993 - 1995**

**Gli accordi di Oslo**

Malgrado le enormi concessioni fatte da Arafat Israele rispetterà solo la parte degli accordi a lui favorevole.





L'accordo di pace è stato sponsorizzato dal presidente americano B.Clinton

## 1994 - La pace tra Israele e la Giordania

Con la pace sono arrivati anche gli accordi per lo sfruttamento in comune delle acque lungo il confine.

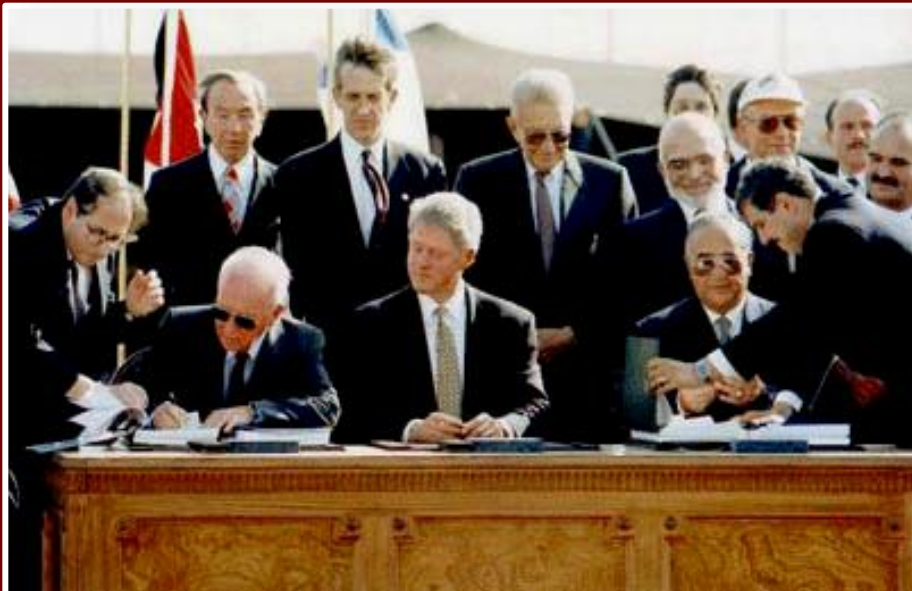



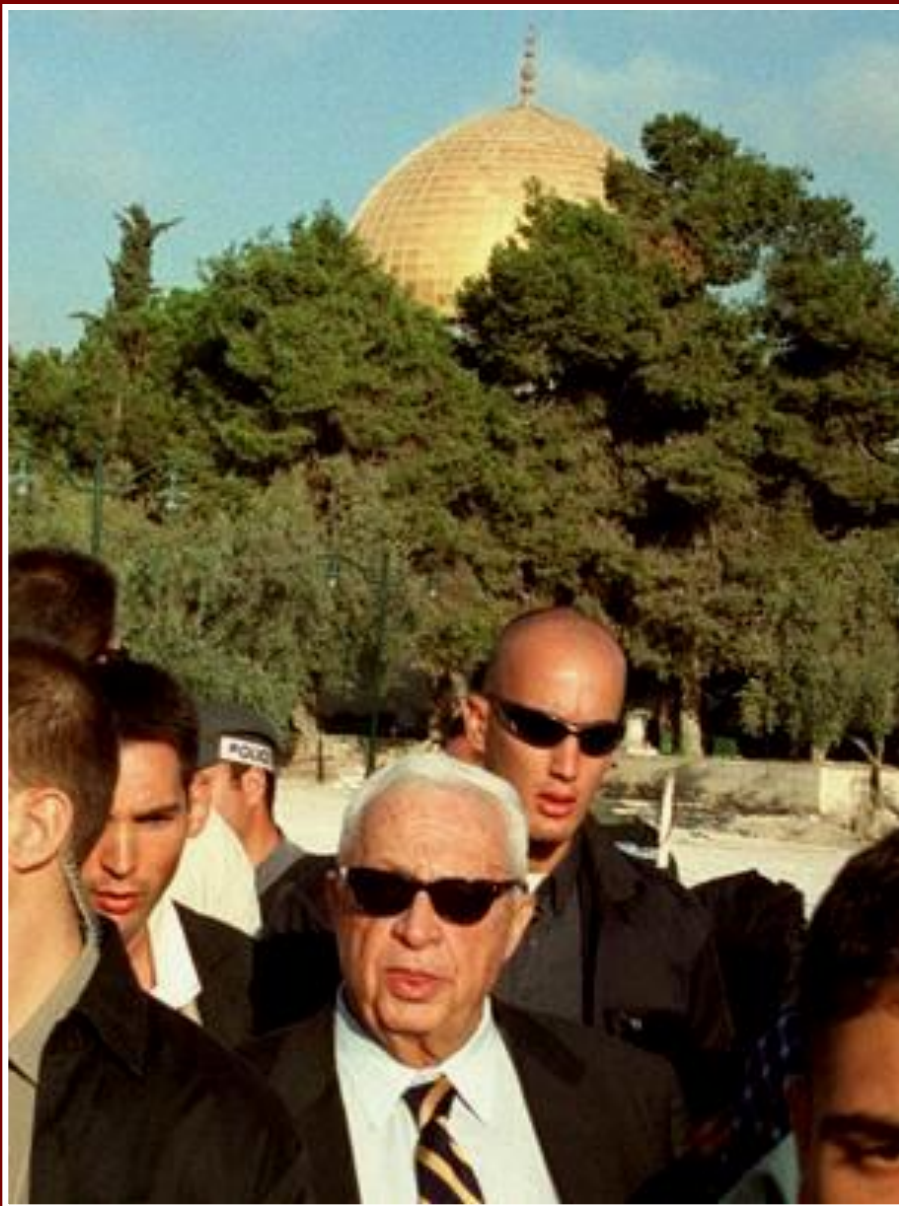

Ariel Sharon sulla Spianata delle moschee



## Intifada - La resistenza

129

**1987 - 1993: prima intifada**

**2000 - 2005: seconda intifada**

28 settembre 2000:  
Sharon visita provocatoriamente  
la spianata delle moschee

30 settembre 2000:  
Israele soffoca nel sangue la protesta  
dei Palestinesi. Inizia la seconda Intifada  
e...«muoiono» gli accordi di pace di Oslo.





Funerale palestinese



2004 : vittime palestinesi a Rafah

## INTIFADA



130

Dal suo inizio gli Israeliani hanno ucciso circa 3500 e ferito circa 30'000 Palestinesi. I caduti israeliani sono circa 1000 e circa 3000 i feriti. Enormi i danni e le distruzioni causati dagli Israeliani, limitati i danni causati dai Palestinesi.

Shaykh Ahmad Yasin guida spirituale dell'organizzazione di resistenza Hamas assassinato dagli israeliani a Gaza nel 2004





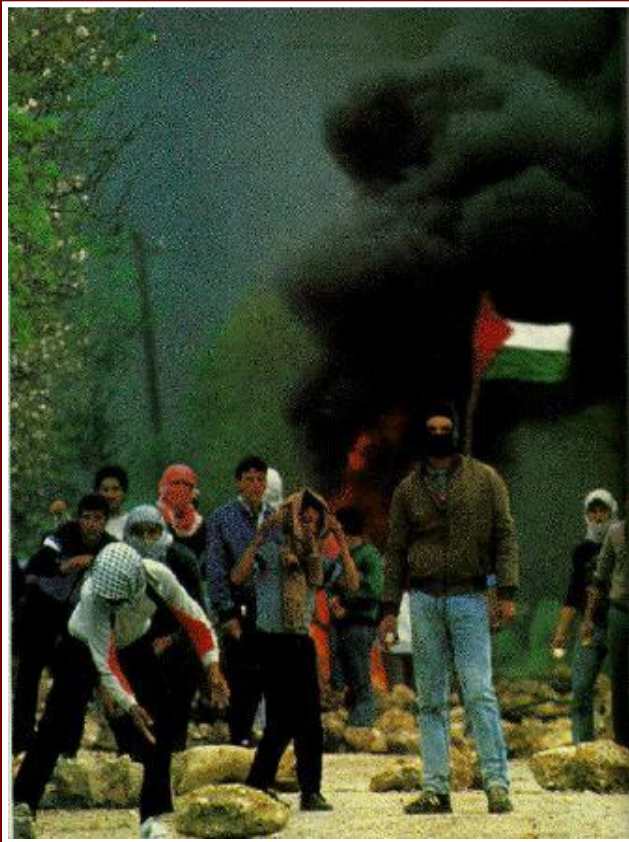

Resistenza

Intifada

Gli attentati suicidi





**Bambini israeliani e palestinesi uccisi da settembre 2000 – 2023**

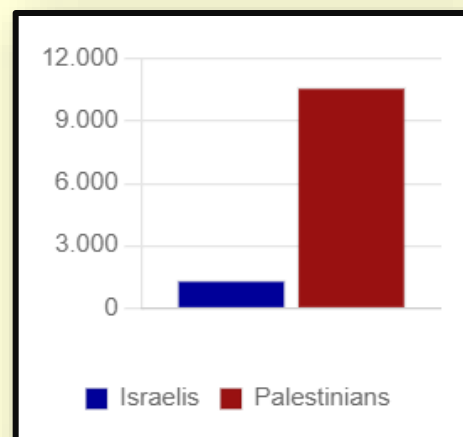

**Israeliani e Palestinesi uccisi da settembre 2000 – 2023**

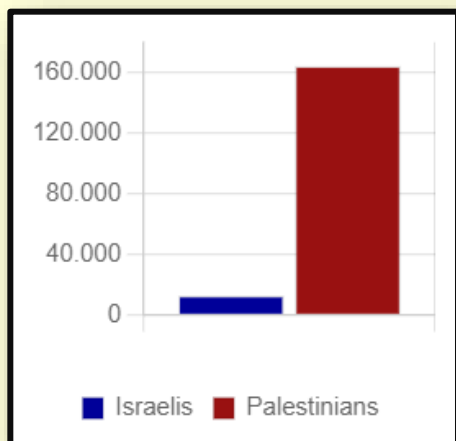

**Israeliani e Palestinesi feriti da settembre 2000 – 2023**

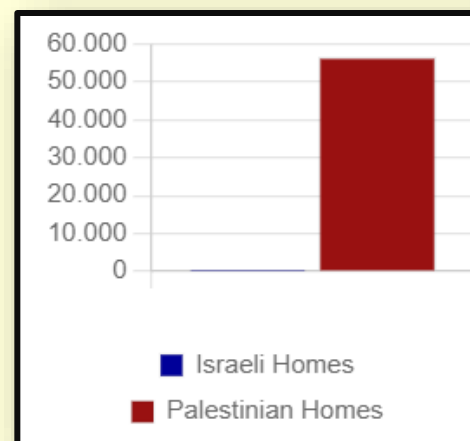

**Demolizione di case di Israeliani e di Palestinesi, 1967– 2023**



## Palestinian Sovereign Areas According to the Sharon Proposal, 2001

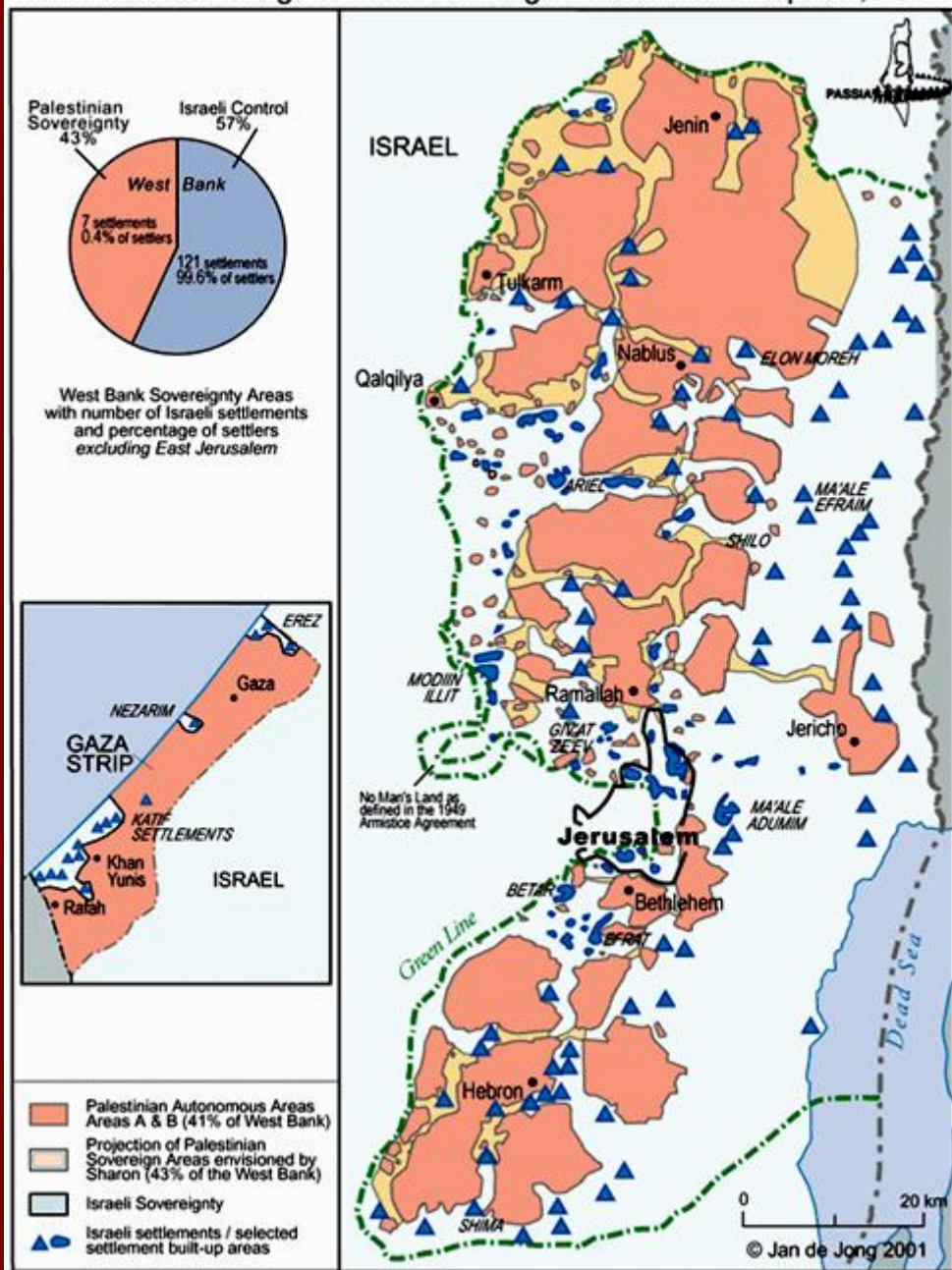

**Ariel Sharon**  
Primo ministro di Israele

## 2001 La proposta Sharon

La proposta di Ariel Sharon, I. ministro di Israele e criminale di Guerra, suddivide il territorio rimasto ai Palestinesi in una serie di isole separate tra di loro e dunque ingestibili e invivibili.





## 2006 : la guerra del Libano

134

Col pretesto di liberare alcuni soldati rapiti da Hetzbollah e fermare il lancio dei missili Katiusha, Israele invade e bombarda pesantemente il Libano provocando 1100 morti e enormi distruzioni.



Un regalo dei bambini israeliani ai bambini libanesi



15'000 alloggi distrutti



140 ponti distrutti





Vittima del napalm nel 1967



Napalm



Gaza, vittime del fosforo bianco

**Israele ha utilizzato armi di distruzione di massa proibite**

Armi biologiche a Acre nel 1948  
 Napalm dal 1967  
 Bombe a grappolo, Libano 1980-82 e 2000-06  
 Forsforo bianco a Gaza nel 2009  
 Bombe nucleari , quando?

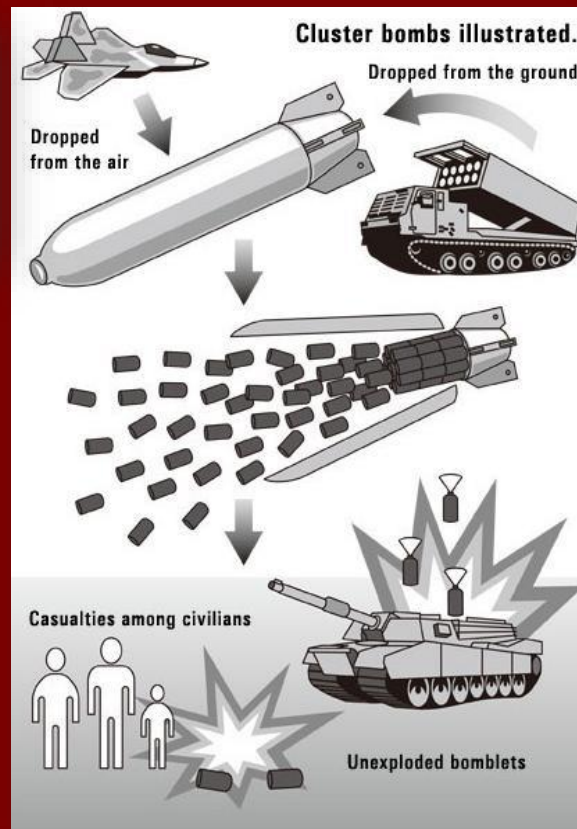

Fosforo bianco, Gaza, 2009



Libano, vittima di bomba a frammentazione





= ?



Vinceremo



136



**Dal 1967 gli Israeliani occupano militarmente i territori palestinesi.**





Betlemme

Un ragazzo sfida il  
coprifuoco a Ramallah

137



## II COPRIFUOCO imposto dagli Israeliani dura giorni e persino settimane

Coprifuoco  
a Napluse e  
a Betlemme



Coprifuoco  
a Jenin



Coprifuoco  
a Hebron





138

**Il difficile  
percorso  
verso la  
scuola  
sotto  
occupa-  
zione.**







**Scuole d'infanzia danneggiate**



Scuola di Abu Nowar,  
distrutta dagli israeliani  
in febbraio 2018



**Gli israeliani impediscono agli insegnanti  
palestinesi di recarsi al lavoro nelle scuole**

## OCCUPAZIONE

Gli israeliani impediscono ai  
Palestinesi di ricevere  
un'adeguata istruzione.



**Scolari  
trattenuti**



**Scuola  
palestinese  
distrutta a  
Gaza il  
16.03.2004**



**Gli israeliani  
impediscono  
agli studenti  
dell'università  
di Birzeit di  
recarsi a  
scuola**







**La scuola elementare è chiusa**

**Gli occupanti chiudono le scuole palestinesi.**

**OCCUPAZIONE**

**Gli Israeliani hanno saldato le porte della scuola politecnica universitaria.**



**Le apparecchiature del laboratorio sono scomparse**





## OCCUPAZIONE

Con grande perfidia  
gli Israeliani mirano  
alla testa per creare  
ferite invalidanti

Mohammed  
Qasem è  
semi-  
paralizzato

Il cranio di  
Mohammed



141

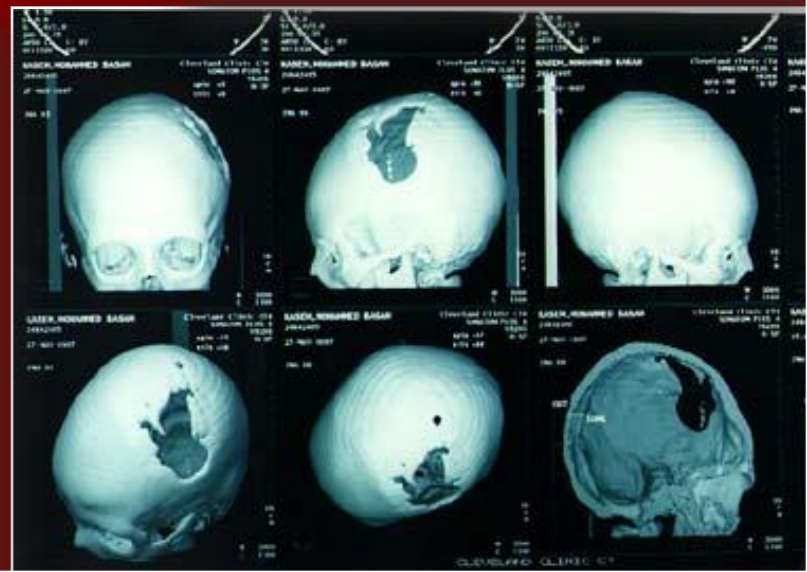

Israel

Palestine

Jenin

Tulkarm

Qalqiliya

Nablus

Ramallah

Jerico

Jerusalem

Bethlehem

El-Halil  
(Hebron)

The Dead sea

The Green Line

The wall\*

Land lost by the wall

\* The Israeli government did not publish full, official maps of the wall. the path of the Eastern wall was compiled by the:  
**Land Research Center**  
and the  
**Plestinian Hydrology Group**,  
based on expropriation orders, issued to Palestinian land owners.

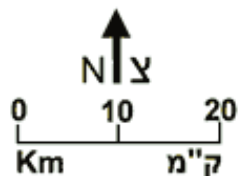

## Il Muro

Israele ha confinato i Palestinesi in due piccole zone (+ Gaza) completamente circondate da un muro: dei veri ghetti.



142







## II MURO 143





**L'impressionante portone e posto di controllo militare (check point) tra Gerusalemme (Israele) e Betlemme (Cisgiordania)**



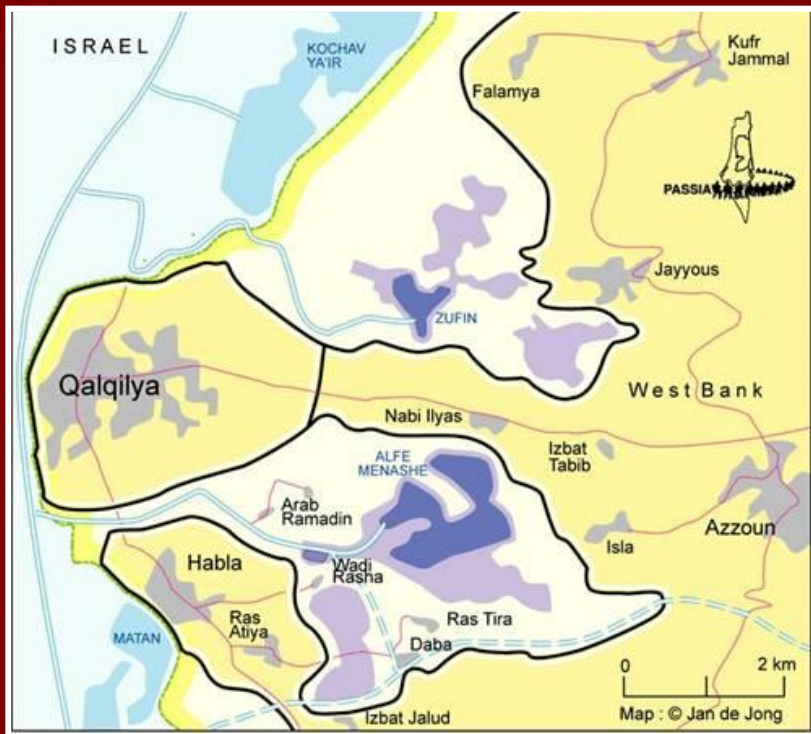

**La città palestinese di Qalqilya (40'000 abitanti) è completamente circondata dal MURO.**

## IL MURO a Qalqilya

145



L'acqua non può defluire





## La separazione

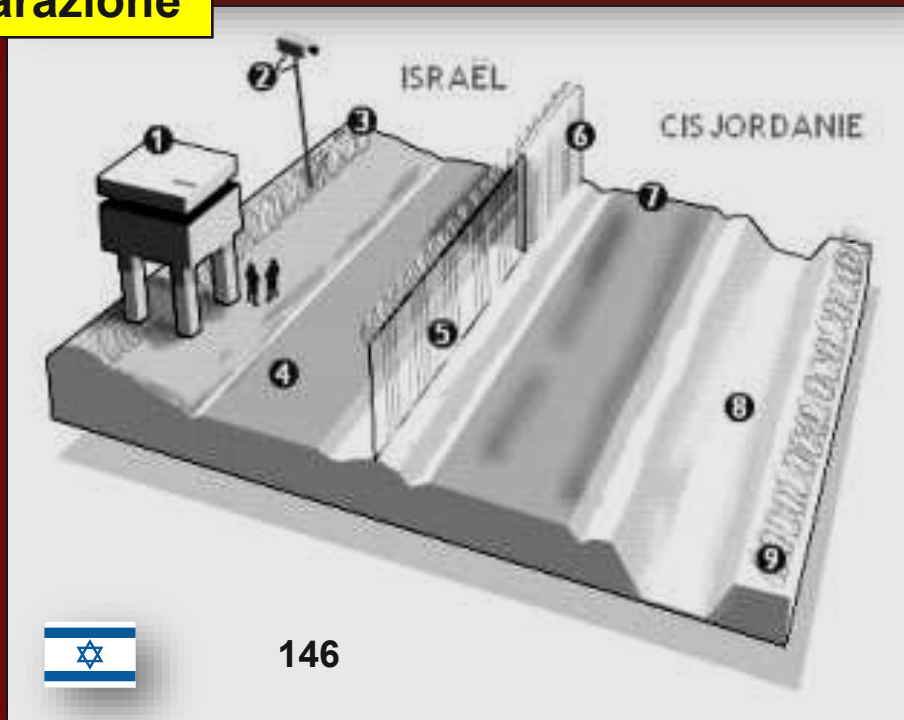





**I checkpoint israeliani umiliano e disumanizzano i Palestinesi**

147







148

Hebron, West Bank, 29 dicembre 2001

**Per strangolare l'economia palestinese gli Israeliani rendono impraticabili le strade**



Walaja, Dec. 2013



**Per strangolare l'economia palestinese gli Israeliani rendono impraticabili le strade**

149



Nahhalin, Jan 2014



Dharariya maggio 2007. Dopo 1 ora gli israeliani hanno ristabilito il blocco e arrestato i palestinesi.



L'ONU ha contato più di 700 blocchi stradali.





**Gli Israeliani arrestano e imprigionano i Palestinesi per futili motivi**

**150**



**Carcere  
di Ramle**





**Arrestano  
anche i  
bambini**

**151**





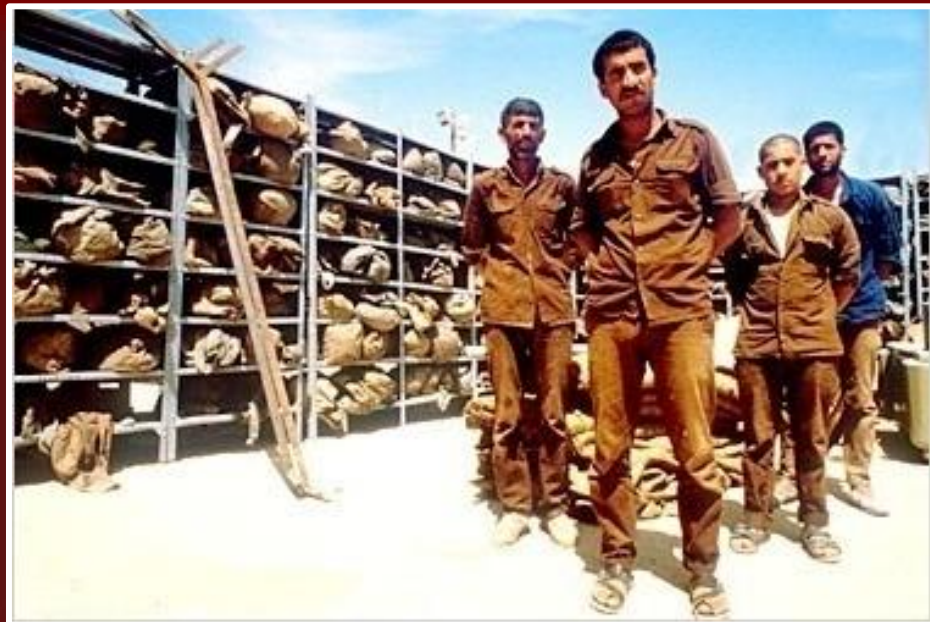

Ketsiot detention camp - Negev



**5 novembre 2006**

**Gli Israeliani deportano tutti gli uomini tra i 16 e i 60 anni di Beith Hanun (Gaza) e li rinchiudono con molti altri palestinesi in un campo di prigionia nel Negev**



**6 novembre : gli Israeliani sparano sulle donne di Beith Hanun che protestano**



**LA DEPORTAZIONE DEI PALESTINESI**



A che serve?



**Gli squadroni israeliani di demolizione**



Le unità militari israeliane del genio dal '67 hanno distrutto circa 27'000 edifici palestinesi (in media 2 edifici palestinesi al giorno). Inoltre hanno distrutto moltissime coltivazioni e infrastrutture pubbliche e private palestinesi.



153



Rafah





**14.04.2008 - Demolizione di una casa palestinese vicino a Gerusalemme.**

154

La casa viene demolita fino alle fondamenta per impedirne la ricostruzione  
Gli abitanti devono assistere alla distruzione della loro casa.





**Gli Isreliani distruggono anche i grandi edifici dei Palestinesi**



155





# HOME SWEET HOME



I bambini palestinesi piangono mentre cercano i loro giocattoli tra le macerie delle loro case distrutte dai bulldozer israeliani nel campo profughi di Rafah il 10 gennaio 2002. Più di 60 edifici furono demoliti e più di 100 famiglie rimasero senza tetto.

156







## Senzatetto palestinesi

157







**Hanno ritrovato un tetto !**





Aprile 2014, gli Israeliani confiscano 100 ettari di terre private palestinesi nel villaggio di al-Khader (Betlemme)



## Gli Israeliani confiscano le terre dei Palestinesi

159



Proprietà dello Stato  
Accesso vietato



Terreno  
confiscato





**Dal 1995 in Cisgiordania e Gaza gli Israeliani hanno distrutto la metà degli ulivi (circa 120'000 alberi) dei Palestinesi.**

**Israele strangola l'economia palestinese**

160

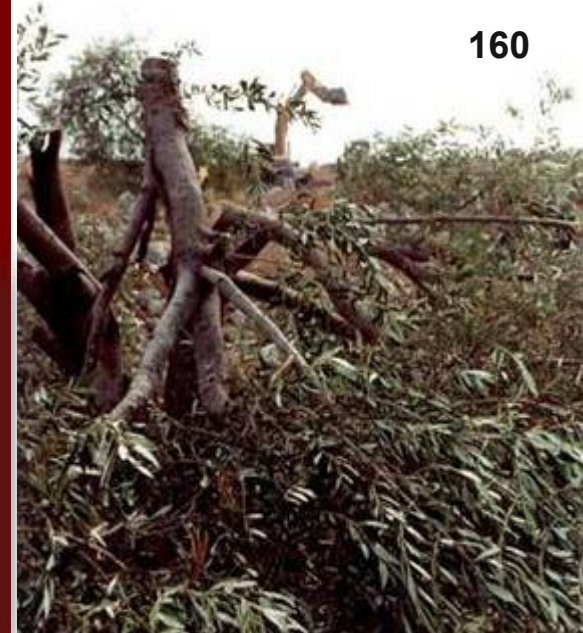
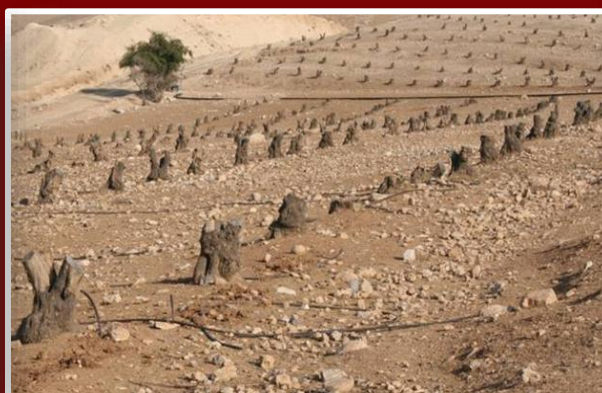





**Israele distrugge sistematicamente le fonti di sussistenza dei Palestinesi.**

Denuncia di Amnesty International: 10 marzo 2008, villaggio di Al-Farisya nella valle del Giordano - gli Israeliani distruggono un campo coltivato e l'impianto di irrigazione.





**Distruzione del mercato  
di Hebron 31.1.03**

**Negozi distrutti  
a Gaza**



**Hebron, sett. 2014 - Distruzione  
fabbrica di yogurt**

**Israele  
strangola  
l'economia  
palestinese**

**Distruzione del mercato  
Nazlat'Isa CG 21. 08.03**

**162**







**La caserma  
di  
Kahn Yunis -  
Gaza**



**Israele  
distrugge  
la polizia  
palestinese**



**Agenti di polizia palestinesi uccisi  
dagli israeliani nella loro caserma**



**La caserma  
di Hebron  
distrutta il  
29. 06.2002**





La colonia israeliana è lussureggiante,  
i Beduini sono senz'acqua.

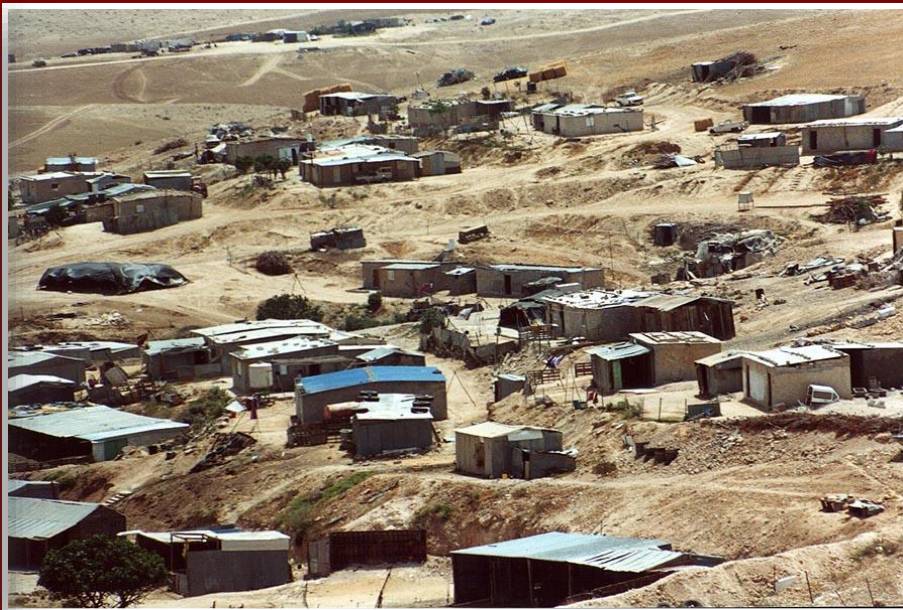

**La  
distruzione  
dei villaggi  
dei Beduini  
palestinesi  
del Negev**







La  
distruzione



L'espulsione



La  
partenza forzata



L'arrivo delle  
colonie sioniste

**Le colonie israeliane si installano nella valle del Giordano.  
I Beduini devono abbandonare tutto e partire. Il loro futuro è incerto.**

## GAZA STRIP

- Built-up area
- Refugee Camp
- Crossing Point

Kilometre  
0 10

MEDITERRANEAN  
SEA

ISRAEL

Corridoio  
di  
Filadelfia

EGYPT

Zona di  
sicurezza  
israeliana  
(30 Km<sup>2</sup>)

EGYPT

LEBANON

SYRIA



# La Striscia di Gaza

Circa 360 Km<sup>2</sup>  
Circa 2'000'000 di  
abitanti.  
Dall'anno 2000 è  
completamente  
assedata e isolata.  
I 15'000 coloni  
israeliani sono stati  
ritirati nel 2004 e nel  
2005 e sistemati in  
altri territori  
palestinesi occupati.



**Sovrappopolazione**  
**Striscia di Gaza: “Un mare di cemento”**  
**2'000'000 di abitanti per 360 km<sup>2</sup>**







**L'aeroporto di Gaza è stato distrutto dagli Israeliani**

**Israele strangola l'economia palestinese**

168



Egitto

Rafah



## Il Corridoio di Filadelfia



### 1967 - 2005 Rafah - Striscia di Gaza

Per far posto a una zona di sicurezza lungo il confine egiziano gli Israeliani hanno compiuto una strage e hanno distrutto una parte della città di Rafah.

Dall'inizio della 2. intifada (IX 2000) fino al ritiro israeliano (VIII 2005) :

3000 Case distrutte

700 Siti industriali distrutti (alcuni pagati dalla Comunità europea)

6 moschee distrutte

433 morti (151 bambini)



La teatrale resistenza dei coloni di Gaza



## Agosto 2005 - Gaza

Dopo 38 anni gli Israeliani si ritirano dalla striscia di Gaza lasciando solo macerie e le sinagoge.

170



I palestinesi  
distruggono  
le sinagoge







**2007 - A causa delle persecuzioni israeliane i dirigenti e molti miliziani di Hamas si rifugiano nella striscia di Gaza**

14 giugno 2007 - Hamas prende il potere nella Striscia di Gaza scacciando violentemente Fatah - Israele sigilla la Striscia di Gaza e avvia un assedio repressivo.



Moschea di Al-Mughraqa presso la vecchia colonia di "Netzarim" a sud della città di Gaza distrutta dagli israeliani



Gaza, demolizioni eseguite da Israele su territorio palestinese per creare una zona di sicurezza larga 200 m lungo il MURO



**La striscia di Gaza è una grande prigionia a cielo aperto**



Le merci entrano con fatica





Peschierecci fermi nel Porto di Gaza



Gaza , cantiere del porto marittimo :  
pagato dagli Europei ma semidistrutto  
e reso inagibile dagli Israeliani

## Israele strangola l'economia palestinese

Gli israeliani impediscono ai peschierecci  
palestinesi di Gaza di uscire in mare



Israele  
strangola  
la Striscia di  
Gaza

Per la  
maggiorparte  
del tempo  
ogni attività  
marittima dei  
Palestinesi è  
bloccata



Porto di Gaza





## Israele bombarda la Striscia di Gaza

**2009** : 1500 morti palestinesi (1/3 dei quali bambini),  
5000 feriti gravi, danni per 2 miliardi di dollari.

**2012** : 161 morti palestinesi, danni enormi



174

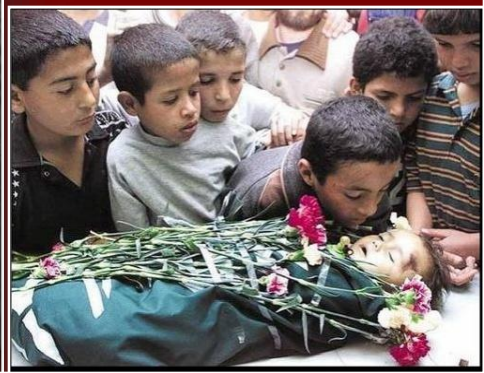





## Luglio - Agosto 2014: Israele bombarda la Striscia di Gaza

175

2'100 morti, 8'000 feriti gravi,  
danni enormi



Un quartiere di Gaza  
completamente  
distrutto dagli israeliani





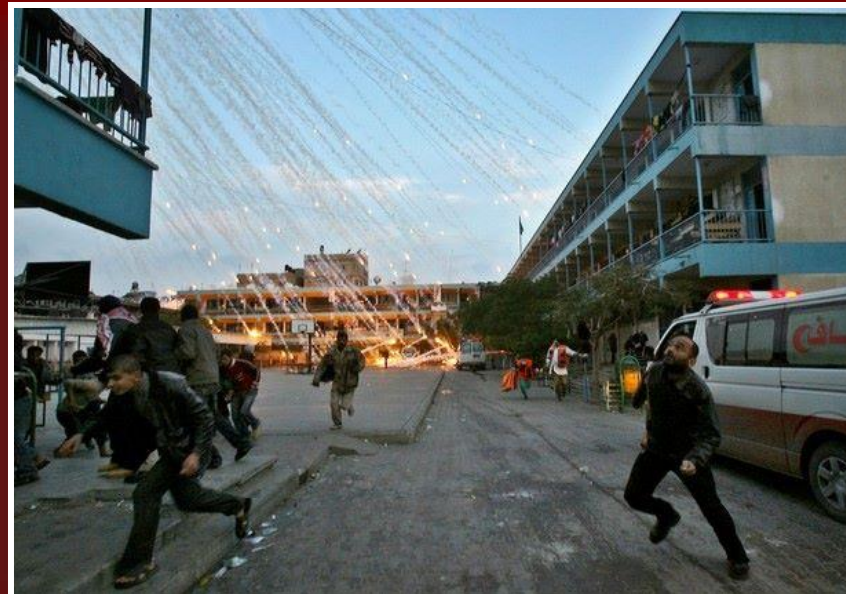

**Gaza 2009 : Israele ha utilizzato in aree abitate bombe al fosforo bianco proibite dalle convenzioni internazionali**

176







I Gazawi devono fuggire: hanno perso tutto  
Per loro ricomincia una vita da profughi.



Israele costringe 1.2 milioni di persone  
di fuggire verso il Sud della Striscia

**Autunno - inverno 2023/'24 Israele bombarda la Striscia di Gaza per mesi**



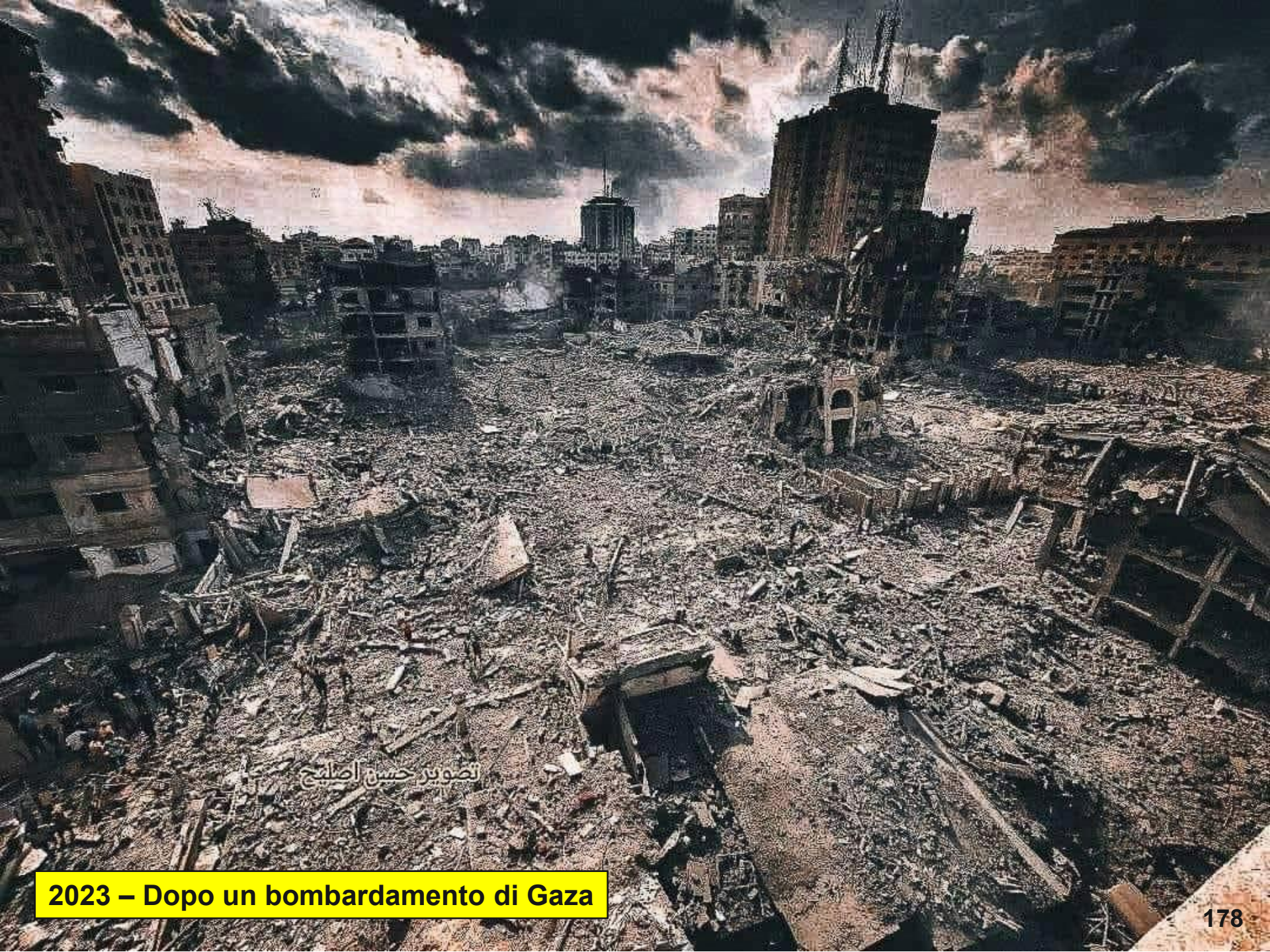

تصویر حسن اصلیج

2023 – Dopo un bombardamento di Gaza



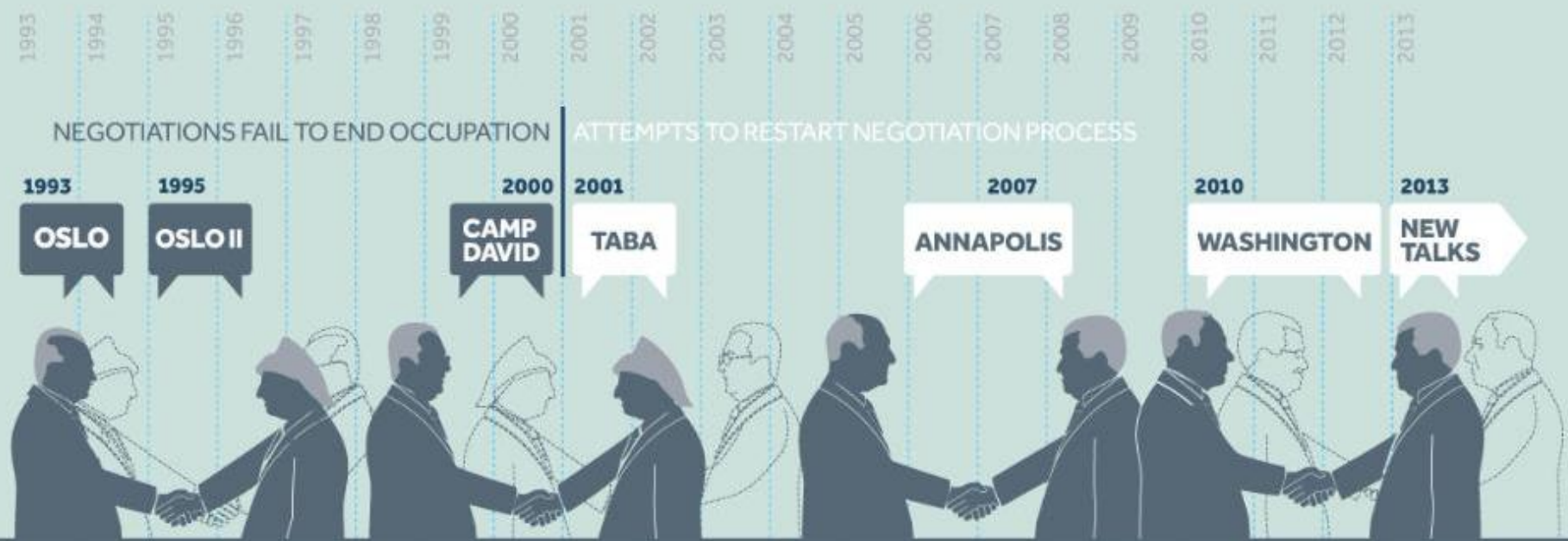

## La farsa dei colloqui di pace serve a Israele per guadagnare tempo e consolidare l'occupazione

"Ogni spartizione della Palestina, ogni Linea Verde, ogni accordo e ogni trattato che escluda una parte della Terra d'Israele alla colonizzazione ebraica è, dal punto di vista del sionismo, al massimo una fase transitoria, ma non deve mai valere per sempre".

(Ben Gurion - 1937)



**1929 Massacro di  
ebrei a Hebron**

**1948 :  
massacro  
di Deyr  
Yasine**

**1956 Massacro di  
palestinesi a Hebron**



64. Corpses of victims of the Deir Yassin massacre.



victims who had their houses blown up over their heads in a raid by Israeli paratroopers, Hebron

**Palestina: un'infinita  
serie di soprusi,  
vendette, attacchi,  
rappresaglie, rapine e  
massacri.**

**Nablus**

**180**



**Nahalin  
1954**

**Gaza 2004**



80. Victims of Israeli perpetrated massacre at Nahalin, March 29, 1954.







“Non scacteremo i Palestinesi, ma renderemo loro la vita grama come quella dei cani finchè non se ne andranno da soli.”  
Moshe Dayan

## I palestinesi devono andarsene



A causa delle difficilissime condizioni di vita nei territori occupati ogni anno più di 100'000 Palestinesi emigrano definitivamente.

181





## La diaspora palestinienne





La Palestina esiste  
perchè resiste.

183

**Tengo le chiavi di casa mia: un giorno ritornerò !**



Gli israeliani sorvegliano e/o colpiscono i palestinesi con aerei telecomandati

## L'esercito di Israele è altamente tecnologizzato

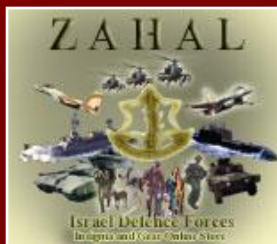

184



Stazione  
radio  
militare



Missile  
a lunga  
gittata







Centro ricerca nucleare Nahal Sorek

**Israele possiede circa  
200- 400 bombe nucleari**

Il tecnico  
israeliano  
che rivelò  
l'esistenza  
degli  
armamenti  
nucleari  
israeliani



Sommergibile israeliano  
con armamento  
nucleare



Dimona



Dimona

185



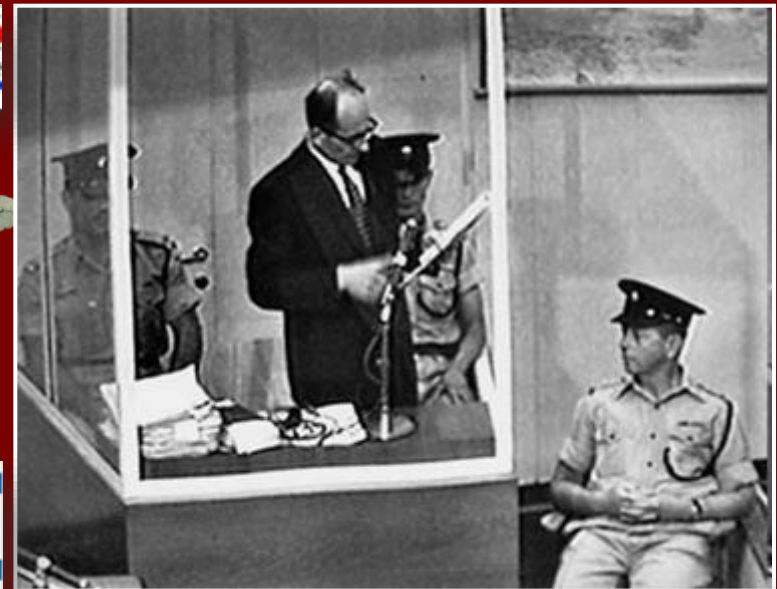

Esposizione di un bus a Berkeley California

Visita a Ausschwyz



186

# La macchina propagandistica israeliana

La mendace propaganda sionista

Commemorazione dell' olocausto



## Jewish Loss of Land 1000 BCE to 2013



1000 BCE



1920



Today

Jewish Land

Disputed Land

Paid for by StandWithUs.com

Film Exodus

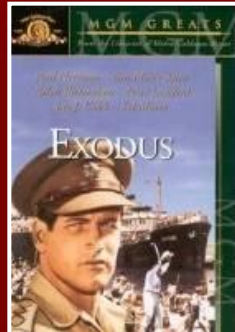

Londra 2009 - Delegati al congress IHRA





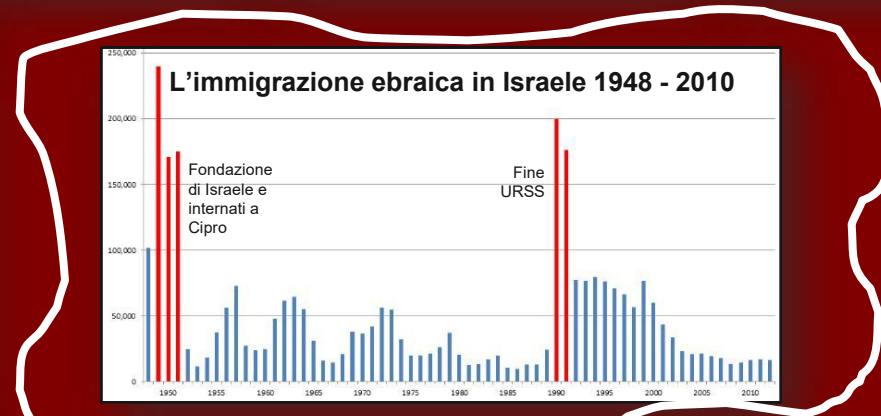

**Aliyah  
Dagli  
USA ai  
territori  
occupati**

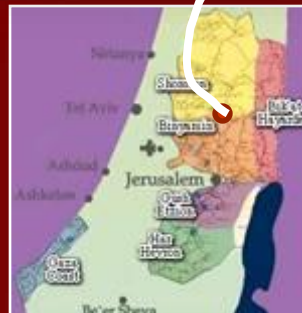





Israele  
non vuole  
testimoni  
scomodi

188





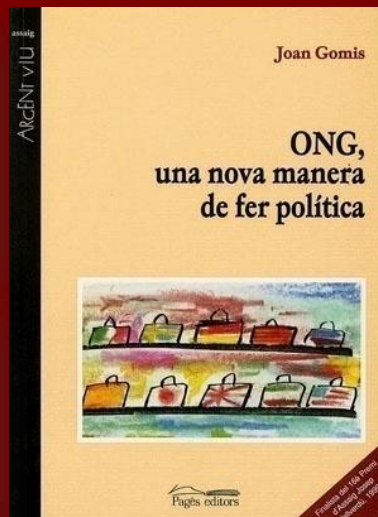

SANTIAGO DE COMPOSTELA



# Il prezioso lavoro delle ONG (Organizzazioni non governative)

In Palestina operano più di cento ONG





Io sono ebreo, israeliano e sopravvissuto all'Olocausto. Non sono sopravvissuto affinché il mio Stato possa perseguitare gente come sono stato perseguitato io.



**Molti Ebrei disapprovano l'agire del Governo israeliano**

Neturei Karta



Naturei Karta

190







## **LE BOMBE A OROLOGERIA IN PALESTINA**



# L'ACQUA

192



In Palestina c'è acqua a sufficienza ma gli Israeliani convogliano buona parte dell'acqua di superficie e di falda dei territori occupati e del Sud del Libano nel lago di Galilea da dove la distribuiscono su tutto il territorio nazionale israeliano. Ai Palestinesi resta poca acqua e gli Israeliani la vendono loro a caro prezzo.





Provenienza

# L'acqua

Consumo

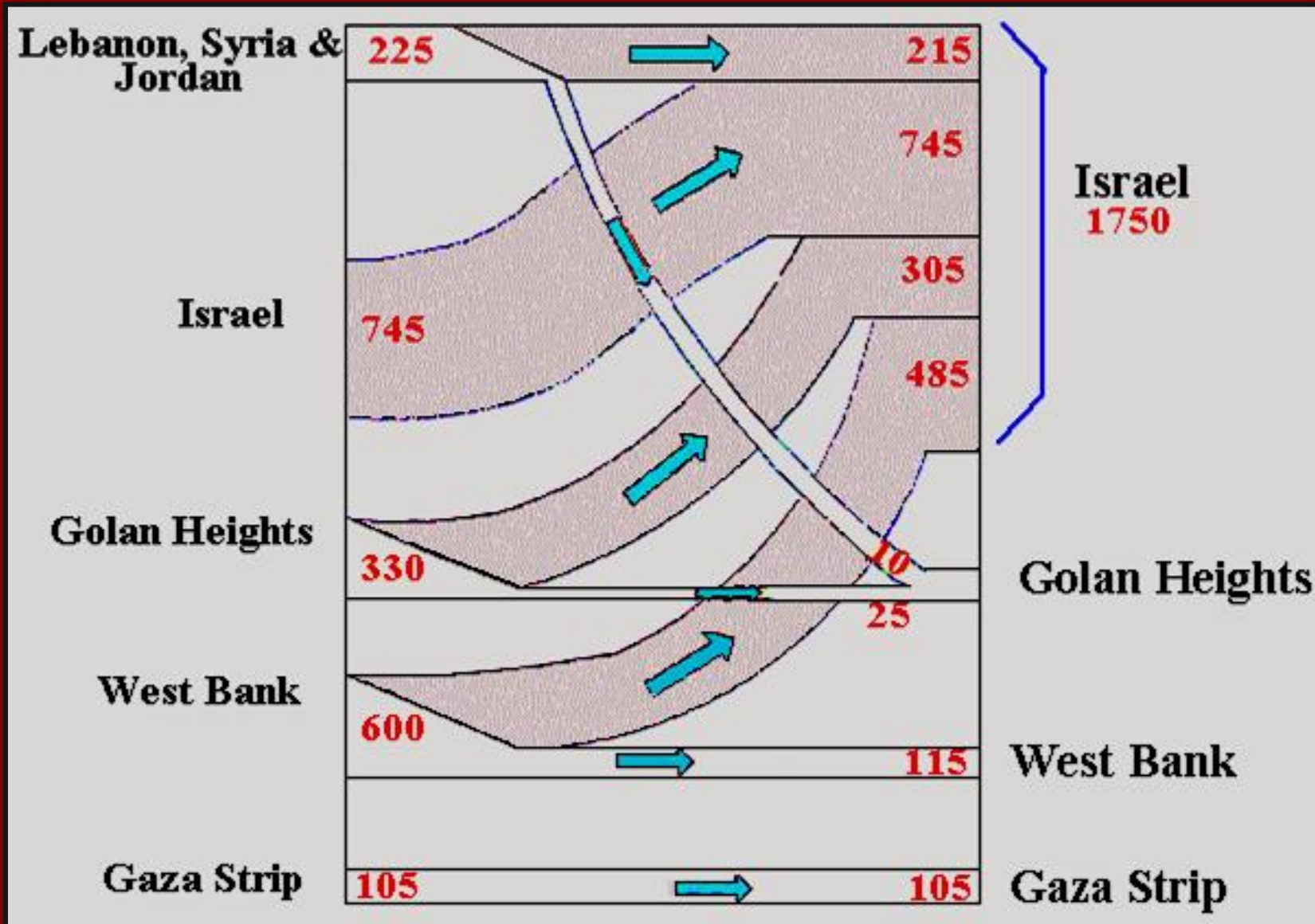

### The Palestinians in 2017

West Bank	2'972	23.4 %
Gaza Strip	1'912	15 %
Israel	1'532	12,1 %
Arab States	5'595	44 %
World	695	5,5 %
Total	12'706	100 %

### Fertility rate

Babies born per 100 residents of



## LA BOMBA DEMOGRAFICA

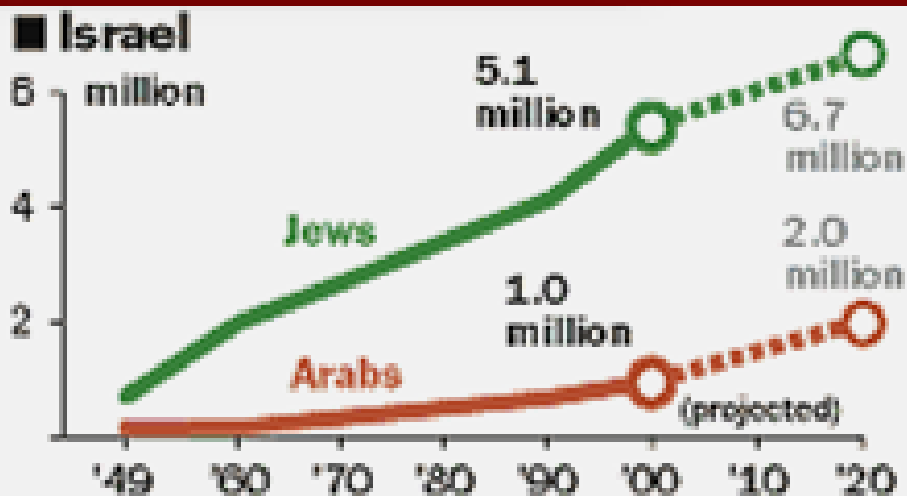





John  
Ashcroft



## HELP SAVE America & Israel



JAHG-USA: Jews and Hassidic Gentiles United to Save America



Veto al Consiglio di sicurezza ONU



## Gli USA aiutano Israele

Da circa 50 anni, ogni anno  
gli USA versano a Israele  
più di 2 - 4 miliardi di \$  
in armi e contanti.







**1999**  
Centrale elettrica libanese distrutta dagli israeliani



La centrale elettrica di Joumhour distrutta dagli israeliani il 8.2.2000



Edificio per le telecomunicazioni a Beirut distrutto dagli israeliani il 25 giugno 1999

Maggio 2001 L'artiglieria israeliana in azione lungo il confine con il Libano

## Rappresaglie israeliane in Libano: fino a quando?

Stazione radar siriana colpita dagli israeliani in aprile 2000



Ponte a Sidone distrutto dagli israeliani il 25 giugno 1999

196

Maggio 2004  
Gli israeliani « oscurano » gli osservatori ONU in Libano con bombe fumogene

16.2.2001  
Gli israeliani bombardano il Libano meridionale



La centrale elettrica di Baslim in Libano distrutta dagli israeliani nel maggio 2000



1996  
Gli israeliani bombardano il campo profughi palestinesi dell'ONU di Qana - Tyro provocando 100 morti civili







Algeria Bahrain Comoros Djibouti Egypt Iraq Jordan Kuwait Lebanon Libya Mauritania Morocco  
Oman Palestine Qatar Saudi Arabia Somalia Sudan Syria Tunisia United Arab Emirates Yemen

197



29 marzo 2017 – Al vertice arabo i dirigenti riconfermano il loro sostegno allo Stato palestinese



Siria 1946



I capi degli Stati arabi



Sheikh Tamim bin Hamad Al Thani, Emiro del Qatar



Lega araba



Principe Mohammed bin Salman Saudi Arabian

Arafat alla Lega Araba

**Gli Arabi:  
che faranno?**



Tunisi 2004

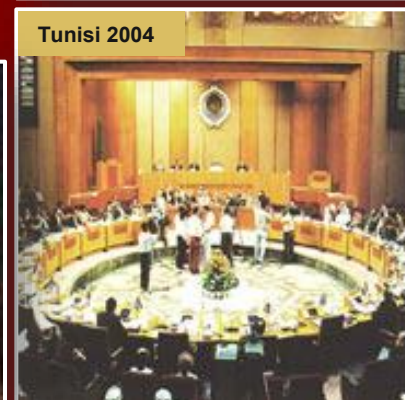

La strategia israeliana : per quanto tempo il mondo ci crederà ancora?



DEMOCRAZIA



LIVELLO  
DIPLOMATICO



LIVELLO  
TERRENO

SOTTOSUOLO



1391



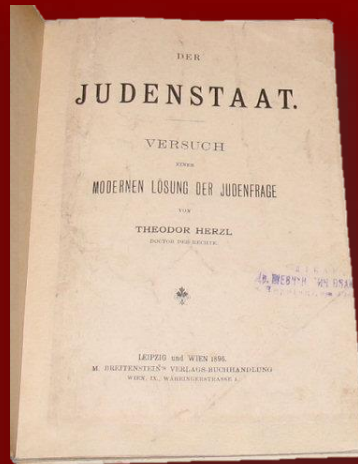

**Il sionismo è una forma di razzismo o di colonialismo?**

**Israele è uno Stato che pratica l'apartheid?**

Theodor Herzl : Lo stato degli ebrei

Assemblea ONU

**L'ONU  
decreterà  
delle sanzioni  
contro Israele?**





**Il mondo  
non ama  
Israele**



200



Il mondo deve sapere che Israele è un pericolo per l'umanità







# **ALCUNE QUESTIONI IRRISOLTE**



# **- DUE STATI o UNO STATO UNICO ?**

Entro quali confini ? Quale statuto per i due stati ?

## **⇒ DI CHI È GERUSALEMME ?**

Capitale di che stato ? Si deve dividere la città o renderla «Internazionale» secondo la 181?

## **⇒ I PROFUGHI PALESTINESI POSSONO RIENTRARE ?**

Chi può rientrare? Quando ? Dove andare? Restituire loro i loro beni confiscati dai sionisti o versare dei risarcimenti ?

## **⇒ CHI GESTISCE I LUOGHI SANTI ?**

La potenza occupante ? Lo stato ? Gli ordini religiosi ? L'ONU ?



**- I PALESTINESI DEVONO RICONOSCERE  
IL CARATTERE EBRAICO DI ISRAELE ?**

**= HAMAS È UN'ORGANIZZAZIONE  
TERRORISTA ?**

**= GAZA DEVE ESSERE ISOLATA ?**

Di chi sono le riserve naturali di gas del mare di Gaza ?

**- LE RISOLUZIONI ONU SONO ANCORA  
VALIDE ?**

**= GLI ACCORDI DI OSLO SONO SEMPRE  
VALIDI ?**

**- LE CONVENZIONI INTERNAZIONALI  
ECC. DEVONO ESSERE APPLICATE ?**

La Cisgiordania, Gaza, il Golan, ecc. sono territori « occupati » o « contesi » ? Ritirare i coloni ?





**L'ampiezza  
del disastro**



31 gennaio 2014. Qui i profughi palestinesi assediati dalla guerra aspettano un'improbabile distribuzione di viveri. I profughi palestinesi sono tra le maggiori vittime delle guerre che imperversano nei paesi del M.O.





## **Il campo profughi di Zaatari, Giordania, ospita 115.000 rifugiati**

207

A causa della guerra, dal 2011 milioni di Siriani devono fuggire dal loro paese e cercano disperatamente rifugio nei paesi vicini e in Europa. Molti di loro sono profughi palestinesi che già erano in Siria.



## Palestinian Loss of Land 1947 to Present



**La realtà : la perdita di terra palestinese dal 1947**





**Presentazione  
succinta**

# **STORIA DELLA PALESTINA**

**FINE**

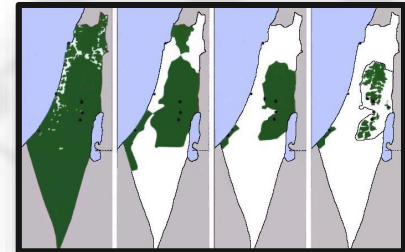

**E che nessuno dica: “lo non sapevo..”**

**211**

**Per maggiori informazioni consultate le presentazioni complete**